

COMUNICAÇÃO VICENTINA

O rosto da caridade



A SSVP está presente no Catar, país sede da Copa?

P. 3

Pesquisadores recriam o rosto de São Vicente de Paulo

P. 5

Em visita pelo Central de Campo Belo, diretoria do Metropolitano presenteia Conferência de Crianças e Adolescentes

P. 7

Acompanhe como foram os festejos pelo Dia de São Vicente na área do Metropolitano

P. 4

EDITORIAL

A nossa marca nos fortalece!

Quando pensamos na marca Sociedade de São Vicente de Paulo (SSVP), logo, vem à mente a imagem da bandeira do Brasil com o peixe ao centro. Este ícone já não deve ser usado mais. A SSVP tem uma nova logo, que já não tem mais o elemento brasileiro, porque somos uma instituição muito maior, que conseguiu concretizar o sonho de Ozanam, 'rodeando o mundo em uma grande rede de caridade'.

A nova logomarca evoca que estamos presentes em boa parte do mundo (confira matéria na página 3). Ela não divide e, sim, une. A partir de agora, não é cada país com sua logo. Somos todos com a mesma! Este é um sinal de união e, acima de tudo, de fortalecimento de nossa identidade.

Pedimos que todas as Unidades Vicentinas da área do Conselho Metropolitano de Formiga adotem a nova logomarca, que está disponível no site www.ssvpcmformiga.org.br, assim como as instruções de uso. Dúvidas também podem ser sanadas pelo e-mail jornalismocmformiga@gmail.com. Encerrando, ao contrário das edições anteriores, este editorial não é assinado pelo confrade Vinício Carvalho. Por motivos pessoais, ele precisou deixar o Departamento de Comunicação (Decom) do Conselho Metropolitano de Formiga. A ele, a diretoria do CM agradece pelo trabalho eficiente que desempenhou à frente do Departamento, e roga a Deus bênçãos pelos novos projetos e oportunidades que se abrem à vida dele.

Departamento de Comunicação do Conselho Metropolitano de Formiga |

MENSAGEM DO PRESIDENTE

Aos vicentinos da área do Conselho Metropolitano de Formiga,

LOUVADO SEJA NOSSO SENHOR JESUS CRISTO!

Você pode até não conhecer a palavra 'mortificação', no entanto, na prática, vive-a. Isso porque quando ingressamos em uma Conferência Vicentina, somos convidados a 'matar' nossas crenças e valores egoístas, e 'renascer' como pessoas altruístas, preocupadas com o próximo e que vivem o Evangelho de Jesus Cristo da forma mais sublime, que é na prática da caridade/amor.

Enquanto vicentino (a), minha vida não pertence mais a mim; a minha vida é do outro. Principalmente, se este 'outro' ou 'outra' é aquele ou aquela que padece de tudo o que fere a sua dignidade enquanto indivíduo (a).

Doamos alimentos, roupas, remédios, móveis... mas a maior doação que fazemos é a da nossa própria vida. E, ao doá-la, tornamo-nos servidores. Servimos com alegria e dedicação, porque ver o outro se desenvolver nos faz felizes.

É a 'mortificação', uma das principais virtudes de nosso 'patrono' São Vicente de Paulo, o elemento fulcral que fortalece a nossa fé. E imbuídos nela, pedimos a Deus, que nos dê forças para continuarmos nos despojando de tudo o que nos distancia do Seu principal ensinamento, que é o de amar o próximo. Aqui, proponho: amar não como a si mesmo, mas acima de si mesmo.

**Confrade José Geraldo Maia Alonso
Presidente do Conselho Metropolitano de Formiga**

DIRETORIA DO CM FORMIGA

Presidente: José Geraldo Maia Alonso
Vice-Presidente: Moisés Luiz de Oliveira
2º Vice-Presidente: Michel de Paula Silva
1º secretário: Celso José Alves
2ª secretária: Aline Coelho de Oliveira
1º tesoureiro: Marco Antônio Lacerda
2ª tesoureira: Wilma Costa Cruz Araújo
Coordenador de CCA: Raphael Henrique Silva
Coordenador da C.J: Wellington Ponciano da Cruz
Coordenador da ECAFO: Arnaldo Baia Lobato
Coordenador do DENOR: Geraldo Pinto
Coordenador do Caixa Dom Belchior: Waldevino José de Araújo
Assessor Espiritual: Padre Heron Batista Beirigo

EXPEDIENTE

Jornalista responsável: Tatielle Oliveira – 15441/MG
Contato: jornalismocmformiga@gmail.com
Colaboradoras:
Brunelly Leal e Clésia Pires
Diagramação:
Renato Gonçalves – Diagramador e Designer
Contato: (37) 98840-3780

Órgão de divulgação do Conselho Metropolitano de Formiga
Rua Dr. Teixeira Soares, 132 – Centro – Formiga (MG)
Cep: 35570-000 – Tel: 37-3321-4023; Publicação trimestral

PRESIDENTE-GERAL EXPLICA O PORQUÊ DE A SSVP NÃO EXISTIR NO CATAR, PAÍS SEDE DA COPA DO MUNDO

Segundo o confrade Renato Lima de Oliveira, atividades missionárias estrangeiras são desencorajadas pelo governo local, que segue a lei islâmica

A Copa do Mundo está se aproximando. Nesta época, é muito comum que as pessoas passem a se interessar pela cultura e história dos países que participam do mundial. No contexto vicentino também surgem curiosidades. Uma delas é sobre a existência da Sociedade de São Vicente de Paulo (SSVP) no Catar, sede do Mundial. Embora o Catar seja uma nação muçulmana, há a presença vicentina por lá? Esta pergunta foi direcionada pelo jornalismo do COMUNICAÇÃO Vicentina ao confrade Renato Lima de Oliveira, 16º presidente-geral internacional da SSVP. Ele respondeu:



“Em termos de Sociedade de São Vicente de Paulo, não existem Conferências no Catar. Qualquer atividade missionária estrangeira é desencorajada pelo governo local, o que dificulta muito qualquer ação vicentina neste país árabe”.

Dos 210 países existentes no mundo, a SSVP se encontra em 153. A conquista de novos territórios tem sido possível por meio do programa SSVP Plus. Nos últimos anos, já são sete novos países que passaram a contar com a presença da ‘Sociedade’. No entanto, o presidente-geral informa que há muitos lugares onde a chegada da SSVP se torna muito difícil, a exemplo de países comunistas, ditaduras e nações totalitárias, que perseguem a Igreja Católica

Catar, um país muçulmano

O Catar é um país muçulmano. A religião predominante é o islamismo (70%), mas há também cristãos, hindus e budistas. Os poucos cristãos são, geralmente, estrangeiros que estão a trabalho ou estudando no país. Somente em 2008, a Igreja Católica foi autorizada a construir seu primeiro templo no Catar. É a Paróquia Nossa Senhora do

Rosário, que fica em Doha. A igreja não possui cruz, sinos, nem imagens católicas, por exigência das leis locais. Símbolos cristãos também não aparecem do lado de fora das casas. Manifestações religiosas podem ser interpretadas pelas autoridades islâmicas do Catar como “proselitismo”, e as consequências para quem o pratica são de multa e até cadeia. “É muito difícil ser católico no Catar”, lamenta o presidente-geral internacional.



O brasileiro Renato Lima é o presidente-geral internacional da SSVP

“

O Catar também não é um país considerado democrático pelos organismos internacionais, pois não existem partidos políticos e as pessoas não podem se manifestar politicamente. A mulher também é subjugada, com poucos direitos sociais e civis. É um emirado árabe absolutista no qual as pessoas têm liberdades bastante restritas. Apesar da riqueza devida ao petróleo, a população vive num regime autoritário. Se um dia conseguirmos implantar a SSVP no Catar, seguramente posso afirmar que será mais um milagre de Ozanam” – confrade Renato Lima, 16º presidente-geral internacional da SSVP

SSVP em regiões de conflito

Dentro da estrutura do Conselho Geral Internacional existe a Vice-presidência Territorial Internacional, que funciona como uma subseção administrativa vicentina, apoiando o presidente-geral em determinadas áreas. A vice-presidente da região onde está localiza-

do o Catar, responsável pelo Oriente Médio e Norte da África, é a consócia Ella Bittar, que mora no Líbano. “Ela é uma consócia guerreira. Eu sempre a elogio, pois ela é a nossa representante numa área do planeta que vive em tensão e conflito”, destaca

Lima. Em consulta a Ella Bittar, o presidente-geral constatou que não há registros de quaisquer contatos ou tratativas de se levar a SSVP para o país sede da Copa do Mundo. As nações mais próximas do Catar onde há

Conferências Vicentinas são: Iraque, Chipre, Egito, Israel, Palestina, Jordânia e Líbano. De todos esses territórios, a ‘Sociedade’ é mais forte no Líbano, com 50 Conferências e inúmeras obras sociais.

MUITAS COMEMORAÇÕES PELO DIA DE SÃO VICENTE DE PAULO NO METROPOLITANO DE FORMIGA



Os vicentinos da área do Conselho Metropolitano de Formiga viveram com muita espiritualidade o Dia de São Vicente de Paulo, comemorado no último dia 27.

A Casa de Repouso da Sociedade de São Vicente de Paulo (SSVP), em Pains, promoveu Santa Missa.

Já na cidade de Formiga, Missas também foram celebradas pelo Conselho Particular Sagrado Coração, Conselho Particular São Camilo e na Matriz São Vicente de Férrer.

Vicentinos participam de Missa que marca instalação de Igreja dedicada a São Vicente de Paulo



O 'pai dos Pobres', também conhecido como 'patrono de todas as obras sociais da Igreja Católica', terá um templo religioso dedicado a ele na área do Conselho Metropolitano de Formiga.

A Igreja de São Vicente de Paulo está sendo construída na área do Conselho Central de Lagoa da Prata.

No dia 27, vicentinos participaram da Santa Missa nas instalações da futura igreja. Eles saíram em procissão luminosa da sede do Central, em direção ao templo.

Em Abaeté, Tríduo e Missa marcam as comemorações pelo Dia de São Vicente de Paulo



O Conselho Central de Abaeté promoveu duas atividades para celebrarem o Dia de São Vicente de Paulo, comemorado em 27 de setembro. Antecedendo a data, os vicentinos rezaram o Tríduo em honra ao patrono da Sociedade de São Vicente de Paulo (SSVP). Os festejos culminaram com a Santa Missa, na Paróquia Nossa Senhora do Patrocínio, quando houve a entronização das imagens de São Vicente e de Ozanam

Conferência celebra Dia de São Vicente com moradores e funcionários de Lar



Os membros da Conferência São José Operário, em Passos (MG), comemoraram o Dia de São Vicente de Paulo da forma que mais agradava ao santo: junto aos seus preferidos. A festa aconteceu com as pessoas idosas institucionalizadas que moram no Lar da SSVP. Também participaram os funcionários. Segundo o confrade Luiz Renato, na celebração teve almoço com chur-

rasco à vontade e show do cantor Alex Reis, que doou o cachê. O evento foi promovido com doações de empresas parceiras (Casa de Carnes JÁ, Supermercados ABC e Escritório de Advocacia Jefferson Rodrigues Faria). O vicentino agradece a todos que contribuíram com o evento. "Que São Vicente de Paulo abençoe a todos que possibilitaram momentos de alegria aos nossos queridos moradores, após mais de dois anos de pandemia".

SSVP de Passos aclama 16 novos vicentinos



Alegria em dose dupla. No último dia 27, além de celebrar a memória litúrgica de São Vicente de Paulo, os confrades e as consócias da área do Conselho Central de Passos também comemoraram a

aclamação de 16 novos vicentinos.

Eles foram aclamados durante Santa Missa celebrada no Lar São Vicente de Paulo, com a presença de 130 associados.

Na área do Conselho Central de Passos, o sentimento é de gratidão pela retomada das atividades após período pandêmico e pela renovação das fileiras vicentinas.

ESTE SERIA O VERDADEIRO ROSTO DE SÃO VICENTE DE PAULO, SEGUNDO PESQUISADORES BRASILEIROS

Quando se fala em São Vicente de Paulo (1581-1660), a imagem que vem à cabeça é a de um senhor de cabelos grisalhos, nariz proeminente e olhos escuros, conforme ele sempre foi retratado em quadros e estatuetas. Estas características muito conhecidas são, de fato, muito próximas do verdadeiro rosto de Vicente, segundo pesquisadores que reconstituíram de forma realista e tridimensional o rosto do santo, que é o patrono da Sociedade de São Vicente de Paulo (SSVP).

O trabalho foi concluído em fevereiro deste ano, idealizado pelo hagiólogo (que estuda a vida dos santos) José Luís Lira e desenvolvido pelo designer Cícero Moraes.

Em 2015, Lira encontrou fotos do crânio de São Vicente,

feitas durante a exumação do corpo dele, em 1960. Com autorizações da Congregação da Missão (CM), e o apoio da Companhia das Filhas da Caridade, o hagiólogo e Cícero conseguiram concluir a pesquisa. Foi o padre Gregory Gay, ex-superior-geral da Congregação, quem disponibilizou os negativos, que ficam sob a guarda da Universidade DePaul, em Chicago, nos Estados Unidos.

Depois de concluírem os estudos, que contou com o auxílio de oito especialistas em medicina forense, ficou a cargo de Cícero transformar o trabalho em imagem 3D.

O designer tem uma carreira marcada por trabalhos do tipo. Já reconstituiu faces de dezenas de personalidades, de Santo Antônio de Pádua (1195-1231)



a dom Pedro I (1798-1834).

O jornalismo do **COMUNICAÇÃO VICENTINA** perguntou a Cícero como pode afirmar que a imagem criada por ele realmente é a face original de Vicente. Ele respondeu: "Nós procedemos com uma aproximação facial, ou seja, estatística e volumetricamente é o que está mais coerente com os dados fornecidos pelo crânio do indivíduo. Como sabemos disso? Muito simples, já trabalhamos em casos forenses reais e os resultados se aproximaram muito da vítima do crime, além disso melhoramos as técnicas ao estudar o comportamento do tecido mole em relação aos ossos e análises de centenas de tomografias computadorizadas efetuadas em pessoas vivas".



Comparação entre a icografia clássica e a imagem resultante da aproximação facial

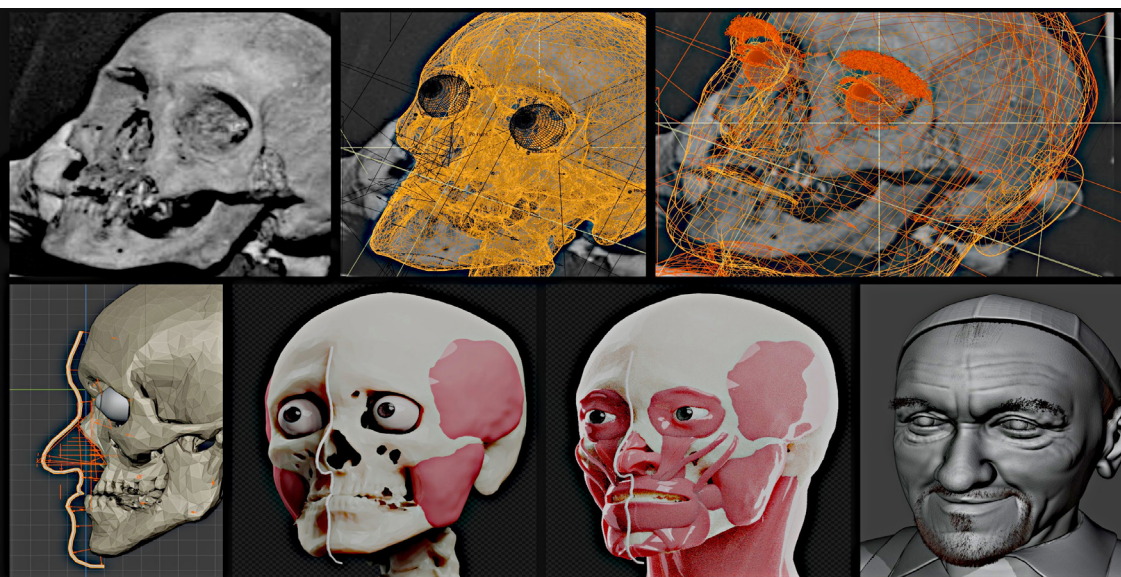

A evolução do estudo que começou com o crânio de Vicente e chegou à projeção 3D

Para Cícero, São Vicente tinha uma mandíbula bem pequena e projetada, o que fazia com que o lábio inferior também fosse projetado mais para frente e, com a idade avançada, o nariz se inclinasse mais para baixo, ao passo que ganhava mais volume. A imagem reconstruída de Vicente o mostra aos 79 anos de idade.



CONSÓCIA REVELA COMO A SSVP A FORTALECE PARA LUTAR PELA SAÚDE DO FILHO



O cerne da reunião vicentina é as dificuldades das famílias assistidas. Os problemas dos Pobres são pauta importante, tratada com muito zelo pelos confrades e consócias. Mas como um grupo de amigos, os encontros semanais são também consolo e esperança para os associados. Na área do Conselho Central de Passos, a consócia Cleuziane Ferreira de Almeida conhece muito bem o lado afetuoso de se conviver nas fileiras da Sociedade de São Vicente de Paulo (SSVP).

Ela, acostumada a ajudar, por meio dos trabalhos na Conferência Nossa Senhora da Penha, viu-se precisando de ajuda. Não a material e, sim, a ajuda fraternal. O filho dela, Miguel Henrique Ferreira de Almeida (33) sofreu um acidente. O caminhão em que estava caiu em uma ponte na cidade de Santo Antônio da Alegria, numa altura de 5 metros. Ele teve 17 fraturas nas pernas. Em 20 dias, precisou se submeter a oito cirurgias.

Foi nesse momento que a amizade vicentina se tornou primordial na vida dela, e os momentos de incerteza e medo sempre eram recompensados com palavras de conforto e muitas orações. "Recebi muito carinho e amizade de todos. Nós, enquanto vicentinos, somos uma grande e unida família. A dor de um se torna a dor de todos; a felicidade de um é a felicidade de todos".

Cleuziane e o marido são vicentinos desde a década de 80, e se dizem muito felizes em participar de uma Conferência. "É na SSVP que me sinto mais perto de Deus. Criamos nossos filhos ensinando a eles sobre o espírito de caridade e amor ao próximo. O Miguel tem um grande coração, é muito caridoso e está sempre pronto para ajudar.

Isso faz dele um grande homem, que também é firme na oração. No momento do acidente, ele rezava o Santo Terço", encerra.

Vicentinos renovam conhecimentos em encontro da Ecafo



Existe na Sociedade de São Vicente de Paulo (SSVP) um grupo de associados que, além de servirem aos Pobres, dedicam-se a contribuir na formação de outros confrades e consócias. Eles são os membros da Escola de Capacitação Antonio Frederico Ozanam (Ecafo), também popularmente conhecidos como 'ecafeiros'. Atuam como 'professores', ensinando os membros como trabalhar dentro da espiritualidade vicentina, visando sempre a Mudança Sistemática (promoção social das famílias assistidas). Além de ler muito, os 'ecafeiros' precisam sempre se atualizar sobre os conteúdos vicentinos, para que eles possam compartilhar conteúdos recentes e importantes para a SSVP. E o Conselho Metropolitano de Formiga investe muito na

Ecafo, porque reconhece a importância do conhecimento como forma de otimizar resultados.

Nesse final de semana, os membros da Ecafo do CM passaram por uma capacitação, organizada pelo confrade Arnaldo Lobato (coordenador da 'Escola' do Metropolitano). Sob o tema 'Missão significa uma incumbência que alguém deve executar a pedido de outrem', os participantes acompanharam formações sobre Obras Unidas, Regra e Espiritualidade Vicentina.

O evento aconteceu na Casa de Cursilho, em Formiga, com a participação de representantes da Ecafo dos Centrais vinculados ao CM Formiga e do assessor Espiritual do Metropolitano, padre Heron Beirigo.

Relíquia de Ozanam visitará CM Formiga em julho de 2023



Os vicentinos da área do Conselho Metropolitano de Formiga esperavam a visita da relíquia de Antonio Frederico Ozanam, principal fundador da Sociedade de São Vicente de Paulo (SSVP), em dezembro de 2020. Mas a pandemia impediu que os associados recebessem um pedaço de linho na cor creme, que o bem-aventurado usava quando foi enterrado, e que está disposto em uma imagem de cerâmica que retrata Ozanam.

Com os avanços em relação ao estado pandêmico, com a vacinação e a queda de infectados e mortos, a relíquia de Ozanam volta a peregrinar pelo Brasil e chegará ao Conselho Metropolitano de Formiga em julho de 2023. O CM será o último a receber estes objetos que devotam a fé vicentina no principal fundador da SSVP. Durante a pandemia, a relíquia ficou guardada na sede do Conselho Nacional do Brasil. Neste mês, ela voltou a peregrinar e está com os vicentinos da área do Conselho Metropolitano do Rio de Janeiro.

A RELÍQUIA

O pedaço de linho que consiste na relíquia era parte de um manto colocado para envolver o corpo de Ozanam, segundo um ritual típico dos franciscanos, porque ele também participava da Ordem Terceira Franciscana.

Em 1929, quando houve a exumação do corpo, a família do principal fundador da SSVP autorizou que o Conselho Geral Internacional retirasse uma parte do linho para transformá-lo em pequenas relíquias. Uma delas foi doada ao CNB em 2017, durante a posse do presidente Cristian Reis da Luz e diretoria.

CM FORMIGA PRESENTEIA CONFERÊNCIA INFANTIL COM IMAGEM DE SÃO VICENTE DE PAULO



As crianças e adolescentes que participam da Conferência São Tarcísio, em Santana do Jacaré, estavam sentindo muito por um acidente que ocorreu com a imagem de São Vicente de Paulo, pertencente à Unidade Vicentina. Ela peregrinava pelas casas dos membros e, durante uma visita, quebrou-se.

A diretoria do Conselho Metropolitano de Formiga, quando soube do ocorrido, imediatamente providenciou a compra de uma nova imagem. Ela foi entregue no dia 25. O presidente do Metropolitano, confrade José Geraldo Maia Alonso, esteve em Santana do Jacaré (área do Conselho Central de Campo Belo), onde fez a entrega. Ele estava acompanhado pelo vice-presidente, confrade Michel de Paula; o primeiro secretário, confrade Celso Alves; o coordenador de Jovens, confrade Wellington Ponciano; e o coordenador de Conferências de Crianças e Adolescentes, confrade Raphael Henrique.



O presidente disse que a doação da imagem era um gesto de partilha e reconhecimento pelo trabalho desenvolvido pela Conferência São Tarcísio, que reúne dezenas de crianças. “Nós estamos muito felizes em presentear-vos com a imagem de São Vicente e pela oportunidade de estar com vocês, que não são apenas o futuro da SSVP: vocês são é o presente”.

A coordenadora da CCA, consócia Ariete Rezende de Oliveira, comentou da emoção do presente recebido. “Nós já passamos por momentos difíceis, e sei que ela chega em um momento de graça”. Uma das ações de destaque da Conferência São Tarcísio é um pula-pula. Os vicentinos promoveram quermesses e, com o dinheiro, compraram o brinquedo. Agora, além de ser uma diversão para os pequenos vicentinos, o pula-pula é montado em eventos na cidade e a venda dos ingressos ajuda os assistidos pela SSVP.

Em Campo Belo, diretoria do Metropolitano visita Central e Obra Unida



No mesmo dia da visita na cidade de Santana do Jacaré, a diretoria do Conselho Metropolitano de Formiga visitou a Vila Vicentina Furtado de Menezes e o Conselho Central de Campo Belo.

Na Vila, que é uma espécie de cidade, onde as pessoas idosas moram em casas, há uma enfermaria para os doentes e diversas áreas comuns de convivência, os diretores puderam ver como os moradores são bem-tratados. “Eu morava com uma família que não pôde mais cuidar de mim, e, por isso, vim para a Vila. Aqui a comida é boa, tudo muito limpo. Eu sou feliz”, declarou Lúcia de Jesus, uma das moradoras.

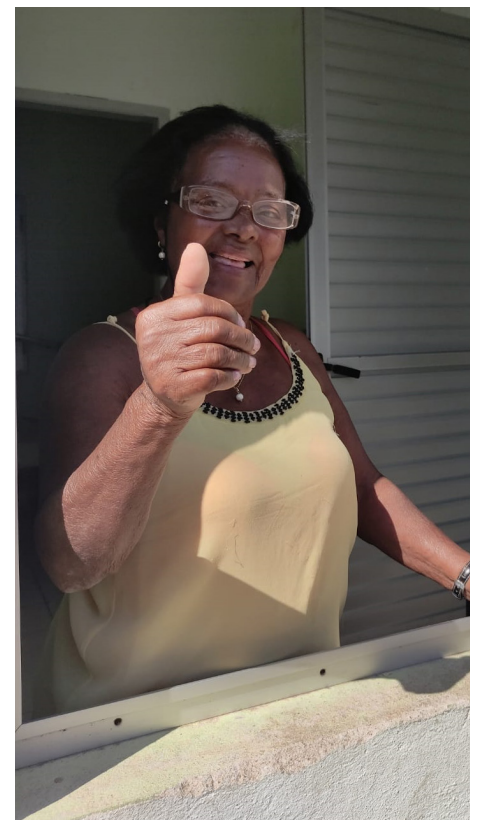

PRESTAÇÃO DE CONTAS DAS UNIDADES VICENTINAS

Geraldo Rezende

N.F. 20.895.876/0001-50
alano encerrado em: 31/12/2021

Descrição	BALANÇO PATRIMONIAL	
	2021	2020
ATIVO	20.895.876,00	19.946.391,00
ATIVO CIRCULANTE	125.224,22D	197.963,50D
CAIXA E EQUIVALENTES DE CAIXA	105.311,65D	197.973,50D
CAIXA	8.363,22D	4.899,57D
SICOOB CREDIBAH C/C 4844-5	23.825,65D	13.241,00D
CAIXA ECONOMICA FEDERAL C/C 454-0	7.855,75D	0,00
SICOOB CREDIBAH C/C 8170-1	16.751,41D	131.047,71D
CAIXA ECONOMICA FEDERAL POUPANCA 39.279-3	34,90D	34,90D
CAIXA ECONOMICA FEDERAL C/C 965-8	0,00	20.383,31D
CAIXA ECONOMICA FEDERAL C/C 965-8	1.818,21D	1.844,44D
APLICACAO RDC - LONGO PRAZO C/C 4844-5	49,44D	49,44D
CAIXA DE RENDA FIXA SIMPLES CORFO P	44.716,00D	23.707,72D
POUPANCA COOPERADA, VINCULADA A C/C 4844-5	0,00	0,00
CREDITO NO CARTAO BANQUEIRO EMERGENCIAL-COIBD (D)	0,00D	0,00D
CAIXA ECONOMICA FEDERAL - CAIXA FACIL RENDA FIXA SIMPLES	898,90D	0,00D
APLICACAO CAIXA E FEDERAL, VINCULADA A CONTA 965-8	2.566,88D	0,00D
SICOOB CREDIBAH - C/C 13.981-0	0,00D	0,00D
ADANTAMENTOS A FUNCIONARIOS	790,00D	90,00D
ADANTAMENTO DE SALARIOS	790,00D	90,00D
RECURSOS A RECEBER	19.422,57D	0,00D
PREFEITURA MUNICIPAL DE BAMBUI TERMO DE COLABORACAO C	19.422,57D	0,00D
IBRAPS CANAN ASSOCIADA EMPRESARIAL LTDA	0,00D	0,00D
ATIVO PERMANENTE - INVESTIMENTOS	100,00D	100,00D
PARTICIPACOES SOCIEDARIAS	100,00D	100,00D
SICOOB CREDIBAH	100,00D	100,00D
ATIVO IMOBILIZADO	81.392,97D	1.733.487,89D
IMOVEIS	81.392,97D	1.733.487,89D
CASAS E APARTAMENTOS	33.333,33D	33.333,33D
TERRENOS	0,00D	100.000,00D
LAVANDERIA	58.971,64D	0,00D
DEPRECIACAO ACUMULADA	30.946,44C	7.999,92C
MOVEIS E UTENSILIOS	139.662,97D	142.536,63D
COMPUTADORES	9.247,52D	3.545,20D
ELETRONICOS E YASILINHARES	17.352,14D	16.354,14D
MOVEIS E UTENSILIOS	100.338,55D	96.981,59D
MESAS DE CADERNEIRA EM FOLHA	720,00D	720,00D
IMPRESSORA MULTIFUNCOINAL BROTHER	17.765,00D	17.765,00D
MESAS DE CADERNEIRA EM FOLHA	2.456,23D	2.456,23D
POLTRONA	8.138,00D	8.138,00D
ARMARIO DE BANHEIRO	3.700,00D	3.700,00D
BEBEDOURO 65 LITROS 110 VOLTS	1.819,15D	1.819,15D
CABINETE PARA REFEICAO	3.765,10C	3.765,10C
DEPRECIACAO ACUMULADA	22.970,64C	0,00D
VEICULOS	0,00D	0,00D
VEICULOS	55.000,00D	55.000,00D
DEPRECIACAO ACUMULADA	55.000,00C	55.000,00C
MÁQUINAS E EQUIPAMENTOS	8.415,11D	9.480,23D
MÁQUINAS E EQUIPAMENTOS E FERRAMENTAS	3.270,00D	3.270,00D
CAMERAS E SISTEMA DE SEGURANCA	5.624,50D	5.624,50D
APARELHO PARA FOTOTERAPIA	664,00D	664,00D
RELÓGIO DE PUNTO	1.850,00D	1.850,00D
DEPRECIACAO ACUMULADA	2.993,39C	3.920,23C
OBRAS EM ANDAMENTO (CONSTRUCAO DO PAVILHAO)	1.708.360,47D	1.739.765,14D
MÃO DE OBRA	857.917,27D	729.197,43D
ENCARGOS SOCIAIS	107.430,48D	95.115,46D
MATERIAIS DE CONSTRUCAO	549.020,30D	599.339,77D
PROJETOS	7.147,95D	7.147,95D
TERRAPLANAGEM	16.275,00D	16.275,00D

N.F. 20.895.876/0001-50
alano encerrado em: 31/12/2021

Descrição	BALANÇO PATRIMONIAL	
	2021	2020
RECURSOS DE CONVENIOS EM EXECUCAO	19.672,58C	19.946,39D
RECURSOS DE CONVENIO DEPUTADO EDUARDO BARBOSA	349,83C	349,83D
PREFEITURA MUNICIPAL DE BAMBUI - TERMO DE COLABORACAO	0,00C	19.596,56D
PREFEITURA MUNICIPAL DE BAMBUI - TERMO DE COLABORACAO	19.322,75C	0,00D
FONECEDORES	0,00C	1.312,23D
COMERCIAL CIRURGICA RIOCLARENSE LTDA	0,00C	1.312,23D
IMPOSTOS E CONTRIBUICOES A RECOLHER	7.499,62C	9.984,19D
IRRF A RECOLHER	664,17C	567,46D
INSS A RECOLHER	1.656,66C	3.850,17D
FGTS A RECOLHER	5.178,79C	4.947,92D
PIS S/ FOLHA A RECOLHER	0,00C	618,64D
CONTAS A PAGAR	39.363,38C	33.432,07D
SALÁRIOS A PAGAR	39.363,38C	33.432,07D
OUTROS REPASSES	64.620,87C	271.879,37D
DUODECIMA A REPASSAR	19.620,87C	26.879,37D
ANTECIPACAO PELA VENDA DE IMOVEIS	45.000,00C	245.000,00D
CHEQUES NAO DESCONTADOS	1.369,57C	12.962,13D
SICOOB CREDIBAH	1.369,57C	9.440,04D
CAIXA ECONOMICA FEDERAL	0,00C	3.522,09D
PATRIMÔNIO LÍQUIDO	1.930.892,42C	1.582.034,21D
PATRIMÔNIO SOCIAL	1.582.652,85C	1.537.128,43D
PATRIMINIO SOCIAL	1.582.652,85C	1.537.128,43D
RESULTADOS SOCIAIS	348.239,57C	44.905,78D
SUPERÁVIT DO EXERCÍCIO	348.239,57C	44.905,78D

Asilo Vicentino de Martinho Campos

Empresa: ASILO VICENTINO DE MARTINHO CAMPOS
Endereço: RUA JOSE ZACARIAS CORGOZINHO, 310 - SAO GERALDO, Martinho Campos - MG 35606-000
CNPJ: 20876108000150 Inscr. Estadual: NIRE: 438 EM: 17/05/1996
Balanco Realizado em: 31/12/2021

ATIVO		PASSIVO	
Histórico	Saldo Atual	Histórico	Saldo Atual
ATIVO	25.152,56	PASSIVO e PATRIMÔNIO LÍQUIDO	25.152,56
ATIVO CIRCULANTE	6.760,19	PASSIVO CIRCULANTE	96.652,41
CAIXA E EQUIVALENTES DE CAIXA	6.760,19	OBRIGAÇÕES A CURTO PRAZO	96.652,41
NUMERÁRIOS	4.838,83	IMPOSTOS E TRIBUTOS FEDERAIS	464,27
Caixa geral	4.938,83	INSS FunRural	23,82
BANCOS CONTA MOVIMENTO	1.472,36	IRRF a recolher	440,45
Banco do Brasil 19054-3	0,48	IMPOSTOS E TRIBUTOS TRABALHISTAS	16.542,18
Banco do Brasil SA 84377-7	1.389,03	FGTS a recolher	3.996,34
Banco Sicob Crediam 551-7	82,85	GRFC - Multa do FGTS a recolher	8.071,60
BANCO CONTA CONVÊNIO	62,17	INSS a recolher	4.474,16
Banco do Brasil Convênio	62,17	TAXAS E CONTRIBUIÇÕES	3.135,13
APLICAÇÕES FINANCEIRAS	286,83	Contribuição sindical a recolher	63,95
BB Automático Mês	44,59	Duodécimo 2.5 a pagar	3.071,18
RDC Crediam	242,33	OBRIGAÇÕES COM FUNCIONÁRIOS	38.248,08
ATIVO NÃO CIRCULANTE	18.392,37	Férias a pagar	9.657,46
IMOBILIZADOS MATRIZ/FILIAIS	18.392,37	Salários a pagar	28.591,49
CONTROLE DE IMOBILIZADOS	26.996,00	OBRIGAÇÕES COM AUTÔNOMOS	4.615,38
Máquinas, equipamentos e instalações	2.099,00	Serviços autônomos a pagar Funcionários RPA	4.615,38
Móveis, utensílios e instalações	7.017,00	CHEQUES A PAGAR	16.297,53
Terrenos	17.880,00	Cheques em Trânsito	16.297,53
(-) DEPRECIACÕES	8.603,63	PARCELAMENTOS	17.349,13
(-) Depreciação de máquinas e equipamentos	1.497,94	Parcelamento de impostos a recolher Cofins	17.349,13
(-) Depreciação de móveis e utensílios	7.105,69	PATRIMÔNIO LÍQUIDO SOCIAL	-71.499,85
		PATRIMÔNIO SOCIAL	-71.499,85
		PATRIMÔNIO SOCIAL REALIZADO	-71.499,85
		(-) Déficit	86.228,70
		Fundo Patrimônio Social	14.193,35
		Superávit	535,50

Balanco Patrimonial

Empresa: ASILO VICENTINO DE MARTINHO CAMPOS
Endereço: RUA JOSE ZACARIAS CORGOZINHO, 310 - SAO GERALDO, Martinho Campos - MG 35606-000
CNPJ: 20876108000150 Inscr. Estadual: NIRE: 438 EM: 17/05/1996
Balanco Realizado em: 31/12/2021

Martinho Campos - MG, 31 de dezembro de 2021.

Jose Pontes da Sil
Socio Administrador: JOSE ANTONIO DA SILVA
CPF: 568.721.866-15

Rone Vitor G. de Lima
Téc. Cont. CRC/MG: 61.776
CPF: 734.778.426-34
CRC/061776/O-4

TERMO DE DECLARAÇÃO

Em cumprimento ao que determina o parágrafo 2º do Artigo 1.184 do Código Civil Brasileiro, Lei 10.406 de 10/01/2002, em conformidade com o NBC TQ 1000 - Contabilidade para Pequenas e Médias Empresas, aprovada pela Resolução CFC 1.255/09, assinamos o presente termo de responsabilidade relativo à fidelidade e a realidade dos saldos das contas aqui lavradas, consoante as exigências do Art. 1.183 do mesmo código. Os registros do exercício foram realizados com amparo em documentação competente, registrada no profissional cadastrado de escrita contábil, com a qualidade de proposta dos dados da empresa. O inventário físico dos elementos patrimoniais (qualitativo e quantitativo) e o inventário de matrizes e suas respectivas avaliações, foram sob direta responsabilidade do empresário signatário deste termo.

RESPONSABILIDADES DO PROFISSIONAL CONTÁBIL

"Declaro, sob as penas da lei, que as informações aqui contidas refletem a documentação que me foi entregue, que são verdadeiras e me responsabilizo por todas elas."
"Declaro, sob as penas da lei, que as informações aqui contidas são verdadeiras e me responsabilizo por todas elas."

Página: 1 de 2

Rone Vitor G. de Lima
Téc. Cont. CRC/MG: 61.776
CPF: 734.778.426-34

Doce Lar Vicentino Moemense

Balanco Patrimonial

Empresa: DOCE LAR VICENTINO MOEMENSE
Endereço: RUA TABAJARAS, 125, SAO VICENTE, MOEMA - MG 35604-000
CNPJ: 2022271000184 Inscr. Estadual: NIRE: 01 EM: 24/08/1981
Balanco Realizado em: 31/12/2021

ATIVO		PASSIVO	
Histórico	Saldo Atual	Histórico	Saldo Atual
ATIVO	140.114,63	PASSIVO	140.114,63
ATIVO CIRCULANTE	112.477,85	PASSIVO CIRCULANTE	2,66
DISPONÍVEL	2.411,03	OBRIGAÇÕES A CURTO PRAZO	2,66
CAIXA E EQUIVALENTES DE CAIXA	2.411,03	OBRIGAÇÕES FISCAIS	2,66
ATIVO REALIZAVEL A CURTO PRAZO	110.066,82	PATRIMÔNIO LÍQUIDO SOCIAL	140.111,97
ADANTAMENTOS (CURTO PRAZO)	6,76	PATRIMÔNIO SOCIAL	140.111,97
APLICAÇÕES FINANCEIRAS	110.059,86	PATRIMÔNIO SOCIAL REALIZADO	140.111,97
ATIVO NÃO CIRCULANTE	27.636,98		
INVESTIMENTOS	334,36		
OUTROS INVESTIMENTOS	334,36		
IMOBILIZADOS MATRIZ/FILIAIS	27.302,62		
IMOBILIZADOS	45.087,81		
(-) DEPRECIACÕES	17.785,19		

MOEMA - MG, 31 de dezembro de 2021.

Empresa: DOCE LAR VICENTINO MOEMENSE
Dirigentes de Entidades de Trabalhadores: GIL CESAR DAMASO ASSUNCAO
CPF: 650.155.176-53

Demonstração de Resultado de Exercício

Empresa: DOCE LAR VICENTINO MOEMENSE
Cidade: MOEMA - MG
CNPJ: 2022271000184 - Período: 01/01/2021 a 31/12/2021

Conta	Histórico	Valor	% Vr.
310.000.000	RECEITAS	377.795,86	100,0000
4.0.0.00.000	CUSTOS E DESPESAS	284.139,74	75,3687
4.10.00.000	DESPESAS OPERACIONAIS	205.898,42	54,4999
4.12.00.000	DESPESAS TRABALHISTAS	18.888,30	5,0471
4.12.01.000	DESPESAS TRABALHISTAS	18.888,30	5,0471
4.13.00.000	DESPESAS FINANCEIRAS	60,00	0,0159
4.13.01.000	DESPESAS FINANCEIRAS	60,00	0,0159
4.14.00.000	DESPESAS TRIBUTARIAS	3.498,36	0,9255
4.14.01.000	DESPESAS TRIBUTARIAS	3.498,36	0,9255
4.15.00.000	DESPESAS ADMINISTRATIVAS	83.460,76	22,0915
4.15.01.000	DESPESAS ADMINISTRATIVAS TRABALHISTAS	11.003,33	2,9408
4.15.02.000	DESPESAS ADMINISTRATIVAS GERAIS	72.350,63	19,1507
4.2.0.00.000	OUTRAS DESPESAS OPERACIONAIS	78.843,32	20,8688
4.2.100.000	OUTRAS DESPESAS OPERACIONAIS	78.843,32	20,8688
4.2.10.000	OUTRAS DESPESAS OPERACIONAIS	78.843,32	20,8688
3.3.0.00.000	OUTRAS RECEITAS OPERACIONAIS	377.795,86	100,0000
3.3.10.000	RECEITAS FINANCEIRAS	87,66	0,0232
3.3.10.000	RECEITAS FINANCEIRAS	87,66	0,0232
3.3.3.00.000	OUTRAS RECEITAS OPERACIONAIS	377.708,20	99,9768
3.3.3.03.000	RECEITAS NÃO TRIBUTADAS	377.708,20	99,9768
5.0.0.00.000	RESULTADO LÍQUIDO OPERACIONAL	93.056,12	24,6313
5.0.0.00.000	RESULTADO DO EXERCÍCIO	93.056,12	24,6313
5.1.0.00.000	RESULTADO DO EXERCÍCIO	93.056,12	24,6313
5.1.01.000	RESULTADO DO EXERCÍCIO	93.056,12	24,6313

MOEMA - MG, 31 de dezembro de 2021.

COMUNICAÇÃO VICENTINA

Asilo São Vicente de Paulo Pompéu

ASILO SAO VICENTE DE PAULO DE POMPEU (0217)
 CNPJ/CPF: 64.479.546/0001-50
 End.: Rua PREFEITO FRANCISCO CAMPOS 918-CENTRO - CEP: 35640-000
 Município: Pompéu UF: MG
 Período: Janeiro a Dezembro de 2021 Data do encerramento: 31/12/2021 NIRE: 02/06/1993

Anexo	Terc	Classificador	Nome da Conta	C/C	Saldo Inicial	Nov. Debito	Nov. Credito	Saldo Final
1000	100000000	ATIVO			282.598,46	2.519.474,48	2.561.911,58	240.361,36
1002	110000000	ATIVO CIRCULANTE			253.742,34	2.351.575,73	2.040.026,78	325.291,29
1005	110100000	DESPESAS			253.542,34	2.346.702,40	2.075.153,45	325.091,29
1000	110101000	CAIXA GERAL			7.170,73	904,29	821,47	7.253,55
1002	110101000	CAIXA			7.170,73	904,29	821,47	7.253,55
1003	110102000	BANCO COMTA MOVIMENTO			82.285,43	1.789.566,96	1.818.386,80	53.465,59
1001	110102000	BANCO BRASIL S/A C/C 6.434-3			2.732,35	144.900,74	144.178,46	3.454,43
1002	110102000	BANCO DO BRASIL S/A C/C 23.442			0,00	67.716,31	67.716,31	0,00
1003	110102000	BANCO BRASIL S/A C/C 15.543-9			43,75	7.036,17	7.047,74	11,14
1004	110102000	CREDESP C/C 35.792-9			620,39	871.782,57	872.407,95	0,00
1005	110102000	CREDESP C/C 36.438-4			0,00	31.427,88	41.427,88	50.000,00
1006	110102000	CREDESP C/C 41.439-3			78.884,95	604.501,29	685.386,24	0,00
1000	110103000	APLICACAO LIQUIDEZ IMEDIATA			144.066,18	256.231,15	255.845,18	444.372,15
1001	110103000	BANCO DO BRASIL C/DEP 6.434-3			19.535,23	9.370,54	19.336,43	9.569,36
1004	110103000	APLICACAO CREDESP C/C 42.439-3			0,00	486.715,47	131.501,29	355.214,18
1003	110103000	CREDESP C/ DEP 35.792-9			141.530,95	60.145,14	105.107,66	99.589,61
1010	110300000	OUTRAS CONTAS			200,00	4.873,33	4.873,33	200,00
1010	110301000	ADIANTEMENTOS A FORNECEDORES			200,00	2.290,00	2.290,00	200,00
1011	110301000	ADIANTEMENTO A FORNECEDORES			0,00	2.290,00	2.290,00	0,00
1012	110301000	CAPITAL CONTRA CREDESP			200,00	0,00	0,00	200,00
1013	110302000	ADIANTEMENTO FIANÇ			0,00	2.583,33	2.583,33	0,00
1012	110302000	SAL. MATERIDADE A RECUPERAR			0,00	2.583,33	2.583,33	0,00
1300	130000000	ATIVO NÃO CIRCULANTE			28.304,12	168.098,75	481.884,80	285.479,93
1300	130000000	IMOBILIZADO			28.304,12	168.098,75	481.884,80	285.479,93
1301	130200000	IMOBILIZACAO DIVERSAS			227.135,04	168.098,75	475.000,00	79.746,19
1302	130201000	TERREIROS			0,00	0,00	475.000,00	0,00
1304	130201000	INSTALACOES			99.767,34	1.589,80	0,00	101.346,34
1305	130201000	MOBILIA E FURNITURAS			59.979,74	78.891,75	0,00	138.871,49
1306	130201000	MAQUINAS E EQUIPAMENTOS			15.802,13	74.096,60	0,00	89.898,73
1307	130201000	VEICULOS			41.428,49	0,00	0,00	41.428,49
1308	130201000	COMPUTADORES E PERIFERICOS			4.554,38	13.510,60	0,00	20.064,98
1309	130201000	MATERIAL PARA FISIOTERAPIA			3.332,00	0,00	0,00	3.332,00
1300	130202000	DEPRECIACAO ACUMULADA			194.848,94	0,00	6.844,80	205.733,74
1302	130202000	DEPRECIACAO			87.259,83	0,00	52,29	87.282,12
1303	130202000	MOVILIA E FURNITURAS			51.983,48	0,00	2.225,95	54.209,43
1304	130202000	MAQUINAS E EQUIPAMENTOS			9.312,57	0,00	3.704,90	13.017,47
1305	130202000	VEICULOS			41.428,49	0,00	0,00	41.428,49
1306	130202000	COMPUTADORES E PERIFERICOS			5.460,10	0,00	906,66	6.366,76
1307	130202000	MATERIAL PARA FISIOTERAPIA			3.054,29	0,00	0,00	3.054,29
1400	140000000	INTANGIVEL			550,00	0,00	0,00	550,00
1400	140000000	INTANGIVEL			550,00	0,00	0,00	550,00
1401	140100000	SOFTWARE			550,00	0,00	0,00	550,00
2000	200000000	PASSIVO			282.598,46	1.149.788,41	1.104.553,51	240.361,36
2000	200000000	CIRCULANTE			54.677,79	1.104.896,40	1.104.553,51	56.332,90
2001	210100000	EXIGIVEL CURTO PRAZO			54.677,79	1.104.896,40	1.104.553,51	56.332,90

Empresa: ASILO SAO VICENTE DE PAULO DE POMPEU (0217)

CNPJ/CPF: 64.479.546/0001-50

End.: Rua PREFEITO FRANCISCO CAMPOS 918-CENTRO - CEP: 35640-000

Município: Pompéu UF: MG

Período: Janeiro a Dezembro de 2021 Data do encerramento: 31/12/2021 NIRE: 02/06/1993

DESPESAS/RECEITAS OPERACIONAIS

DESPESAS ADMINISTRATIVAS (83.927,23)
 DESPESAS TRIBUTARIAS (674.959,21)
 DESPESAS FINANCEIRAS (3.783,23)
 DESPESAS OPERACIONAIS (579,73)
 RECEITAS OPERACIONAIS (459.219,50)
 RECEITAS OPERACIONAIS 1.054.614,44

OPERACIONAL

(83.927,23)

DESPESAS/RECEITAS NAO OPERACIONAIS

40.035,02

RECEITAS NAO OPERACIONAIS 40.035,02

ANTES DA CONTRIBUICAO SOCIAL

(43.892,21)

Balanco Patrimonial (Valores em Reais) Folha: 0008
 Empresa: ASILO SAO VICENTE DE PAULO DE POMPEU (0217)
 CNPJ/CPF: 64.479.546/0001-50
 End.: Rua PREFEITO FRANCISCO CAMPOS 918-CENTRO - CEP: 35640-000
 Município: Pompéu UF: MG
 Período: Janeiro a Dezembro de 2021 Data do encerramento: 31/12/2021 NIRE: 02/06/1993

ATIVO	240.361,36
ATIVO CIRCULANTE	325.291,29
DESPESAS	325.091,29
CAIXA GERAL	7.253,55
CAIXA	7.253,55
BANCO COMTA MOVIMENTO	53.465,59
BANCO BRASIL S/A C/C 6.434-3	3.454,43
BANCO DO BRASIL S/A C/C 23.442	0,00
BANCO BRASIL S/A C/C 15.543-9	11,14
CREDESP C/C 35.792-9	0,00
CREDESP C/C 36.438-4	50.000,00
CREDESP C/C 42.439-3	0,00
APLICACAO LIQUIDEZ IMEDIATA	444.372,15
BANCO DO BRASIL C/DEP 6.434-3	9.569,36
APLICACAO CREDESP C/C 42.439-3	355.214,18
CREDESP C/ DEP 35.792-9	99.589,61
OUTRAS CONTAS	200,00
ADIANTEMENTOS A FORNECEDORES	200,00
ADIANTEMENTO A FORNECEDORES	0,00
CAPITAL CONTRA CREDESP	200,00
ADIANTEMENTO FIANÇ	0,00
SAL. MATERIDADE A RECUPERAR	0,00
ATIVO NÃO CIRCULANTE	(285.479,93)
IMOBILIZADO	(285.479,93)
IMOBILIZACAO DIVERSAS	(179.746,19)
TERREIROS	(475.000,00)
INSTALACOES	101.346,34
MOBILIA E FURNITURAS	138.871,49
MAQUINAS E EQUIPAMENTOS	89.898,73
VEICULOS	41.428,49
COMPUTADORES E PERIFERICOS	20.064,98

ASILO SAO VICENTE DE PAULO DE POMPEU (0217)
 CNPJ/CPF: 64.479.546/0001-50
 End.: Rua PREFEITO FRANCISCO CAMPOS 918-CENTRO - CEP: 35640-000
 Município: Pompéu UF: MG
 Período: Janeiro a Dezembro de 2021 Data do encerramento: 31/12/2021 NIRE: 02/06/1993

Anexo	Terc	Classificador	Nome da Conta	C/C	Saldo Inicial	Nov. Debito	Nov. Credito	Saldo Final
2000	210100000	FORNECEDORES			0,00	200.944,50	211.206,54	10.220,04
2000	210101000	ADILSON DE OLIVEIRA GALVAO			0,00	2.426,00	2.426,00	0,00
2006	210101000	ADOLINO PAULO FERREIRA			0,00	11.499,19	11.499,19	0,00
2006	210101000	ALISSON JOSE FERREIRAS			0,00	450,00	450,00	0,00
2009	210101000	AUTO CECILIA LETA			0,00	2.259,00	2.259,00	0,00
2003	210101000	BRESCO COMERCIAL LTDA			0,00	746,43	746,43	0,00
2007	210101000	CAFE TIRAO LTDA			0,00	399,00	399,00	0,00
2005	210101000	CAIXA ESTER MACIEL REINHO ME			0,00	2.745,05	2.745,05	0,00
2008	210101000	OMEGA VIDA			0,00	8.234,04	8.234,04	0,00
2005	210101000	ORGANIA POPULAR INOVA			0,00	1.847,20	1.847,20	0,00
2007	210101000	ORGANIA POPULAR POMPEANA			0,00	2.491,33	2.491,33	0,00
2004	210101000	ORGANIA POPUL DA LITA ME			0,00	1.877,11	1.877,11	0,00
2000	210101000	ELFEGROM S.A			0,00	5.599,50	5.599,50	0,00
2003	210101000	ERKOVARI BOUTI LTDA			0,00	861,60	861,60	0,00
2002	210101000	FORNEC E FORNECADOES NAT BLET			0,00	400,00	400,00	0,00
2004	210101000	IMPRES MACIEL DE SOUZA LTDA			0,00	1.800,00	1.800,00	0,00
2001	210101000	JANE ARABACIDA DA COSTA SILVA			0,00	9.641,00	11.181,00	1.520,00
2008	210101000	JOSIAS REZENDE COSTA			0,00	6.479,00	6.479,00	0,00
2004	210101000	JOSIAS REZENDE DA SILVA			0,00	6.952,50	7.238,95	432,45
2002	210101000	LAROPPE LTDA ME			0,00	1.728,00	1.728,00	0,00
2006	210101000	LAROPPE PORTUGAL EIRELI ME			0,00	3.192,40	3.192,40	0,00
2005	210101000	LEONIE DE CASTRO CAMARAO ME			0,00	382,80	382,80	0,00
2009	210101000	LIMPARS INDUSTRIA E COM. LTDA			0,00	8.645,40	9.051,40	946,00
2008	210101000	LOCINEI GERALDO DE MELO			0,00	826,80	826,80	0,00
2005	210101000	MARCIO JOSE DA SILVA			0,00	16.000,00	16.000,00	0,00
2000	210101000	MARIA JOSE GABRIEL			0,00	4.782,07	4.782,07	0,00
2002	210101000	MARCELA FERREIRA MACHADO			0,00	3.712,00	3.712,00	0,00
2004	210101000	MARCELA FERREIRA MACHADO			0,00	13.774,24	16.432,47	2.658,23
2001	210101000	MELI PRINCE COOPERACAO E SERVICOS			0,00	5.290,00	5.290,00	0,00
2002	210101000	MET SOLUCAO EM INFORMATICA LTD			0,00	8.220,00	8.220,00	0,00
2001	210101000	OSCAR JOSE GORTIÃO			0,00	3.089,00	3.089,00	0,00
2007	210101000	PANIFICADORA OLIVEIRA E GALVÃO			0,00	3.319,00	3.319,00	0,00
2007	210101000	PARALEL PHILIP DE L PORTO			0,00	700,00	700,00	0,00
2004	210101000	RAFAELA DE OLIVEIRA SILVA			0,00	646,92	646,92	0,00
2009	210101000	RENATO SOUSA DE OLIVEIRA FELIX			0,00	710,48	710,48	0,00
2002	210101000	SANTOS E AGUIAR ELETRIO IND LTD			0,00	4.154,44	4.154,44	0,00
2009	210101000	SISTEM MATERIAIS PARA CONSTR.			0,00	646,58	646,58	0,00
2000	210101000	SOLANGE ELIZABETH DE S CARVALHO			0,00	19.494,00	19.494,00	0,00
2002	210101000	SUPERMERCADOS ME COM ALIMENTOS			0,00	26.739,83	29.490,83	2.759,00
2004	210101000	VALE COMERCIAL EIRELI			0,00	6.485,47	8.149,43	1.663,16
2009	210101000	VANESSA MATEOS OIL			0,00	1.125,00	1.125,00	0,00
2007	210101000	WALLISON SOUSA DA SILVA			0,00	789,00	789,00	0,00
2004	210101000	WALLISON F GALVAO E CIA LTDA			0,00	207,00		

PRESTAÇÃO DE CONTAS DAS UNIDADES VICENTINAS

Lar Vicentino de Santo Antônio do Monte

LAR VICENTINO DE SANTO ANTONIO DO MONTE DA SOCIEDADE DE SÃO VICENTE DE PAULO
CNPJ: 20.664.250/0001-00
BALANÇO PATRIMONIAL DOS EXERCÍCIOS FINDOS EM
31 DE DEZEMBRO DE 2021 E 2020
(em Reais)

ATIVO		PASSIVO	
2021	2020	2021	2020
ATIVO CIRCULANTE			
Disponível		Fornecedores a Pagar	
Caixa	48,45	49,51	
Bancos Cta. movto Recursos Livres	55.962,56	36.559,02	
Bancos Cta. movto com restrições	2.036,91	15,87	
Aplicações Financeiras Rec. Livres	151.967,36	116.634,98	
	210.015,28	163.259,38	
Outras Contas a Receber			
Aluguel a Receber	630,00	3.189,82	
	630,00	3.189,82	
Valores a Serem Utilizados - Subvenções			
Recursos Concedidos pelo Ministério da Mulher, Família e Direitos Humanos	0,46	85.908,00	
	0,46	85.908,00	
TOTAL DO ATIVO CIRCULANTE	210.645,74	242.354,30	
ATIVO NÃO CIRCULANTE			
IMOBILIZADO			
Imobilizado			
Bens em operação	1.583.680,98	1.493.140,98	
(-) Depreciação/Amortização	(472.875,22)	(416.264,97)	
	1.110.805,76	1.076.876,01	
TOTAL DO ATIVO NÃO CIRCULANTE	1.110.805,76	1.076.876,01	
TOTAL DO ATIVO	1.321.451,50	1.319.230,31	
PASSIVO NÃO CIRCULANTE			
Recursos de Convênios - Receitas Antecipadas			
Sedes - Sec. Estado Des. Social - LP	15.787,57	18.415,73	
Sedes - Sec. Estado Des. Social	18.747,47	19.747,43	
Sedes - Reforma da Fichada Lar Vicentino	10.993,55	13.480,55	
Sedes - Máquinas e Equipamentos - 2017	7.822,68	9.679,68	
Sedes - Subvenção 2018	66.149,20	-	
Sedes - Máquinas Lavanderia	119.180,47	61.323,39	
TOTAL DO PASSIVO NÃO CIRCULANTE	119.180,47	61.323,39	
PATRIMÔNIO LÍQUIDO			
Patrimônio Social	1.080.451,57	1.074.167,04	
Superávit/Deficit do Exerc. Incorp. Patrim. Social	7.420,62	6.284,53	
	1.087.872,19	1.080.451,57	
Total do Patrimônio Líquido	1.087.872,19	1.080.451,57	
TOTAL DO PASSIVO	1.321.451,50	1.319.230,31	

Santo Antônio do Monte - MG, 31 de Dezembro de 2021.
Elmo Aparecido da Silveira
Presidente
Sávio Dimas de Castro
Contador
CRC/MG - 45.645/O

LAR VICENTINO DE SANTO ANTONIO DO MONTE DA SOCIEDADE DE SÃO VICENTE DE PAULO
CNPJ: 20.664.250/0001-00
DEMONSTRAÇÃO DO SUPERÁVIT OU DEFICIT DOS EXERCÍCIOS FINDOS EM
31 DE DEZEMBRO DE 2021 E 2020
(em Reais)

	2021	2020
ATIVIDADES ORDINÁRIAS VINCULADAS		
RECEITAS DE ATIVIDADES DE ASSISTÊNCIA SOCIAL		
sem Realização		
Contribuição dos Residentes Limitada a 70% do Benefício	358.999,90	389.212,90
Contribuição Fundo Nacional de Assistência Social	8.248,32	13.985,96
Doações de Particulares	289.775,28	308.160,16
Doações - PJ	19.214,38	17.175,00
Benefício das Contribuições Sociais	114.426,39	127.626,13
Contribuição Piso Mineiro - Repasse Prefeitura	20.209,95	16.700,00
	821.674,92	889.860,15
Com Realização		
Doações Recebidas Cemit	-	438,33
Contribuições Recebidas	72.487,39	69.225,27
Doação Tribunal de Justiça do Estado de Minas Gerais	6,00	1.718,60
Subvenção SEDESSE	9.842,92	8.292,12
Subvenção Secretaria de Saúde	6,00	3.358,54
Subvenção - Ministério da Mulher, Família e Direitos Humanos	85.205,54	0,00
	168.548,85	83.123,61
CUSTO DA ATIVIDADE DE ASSISTÊNCIA SOCIAL	(997.411,46)	(992.262,18)
Costo de Assistência Previdência	(997.411,46)	(992.262,18)
SUPERÁVIT (DEFICIT) DA ATIVIDADE SOCIAL	(165.736,54)	(102.391,93)
OUTRAS RECEITAS / DESPESAS VINCULADAS A ATIVIDADE SOCIAL		
Despesas Administrativas	(50.774,10)	(59.407,13)
Aluguel de Imovel	40.787,03	37.181,99
Venda de Imobilizado - Veículos	1.830,00	10.000,00
Despesas Financeiras	(1.311,98)	(997,67)
Receitas Financeiras	16.114,31	23.202,52
SUPERÁVIT (DEFICIT) DAS ATIVIDADES ORDINÁRIAS VINCULADAS	7.420,62	6.284,53
SUPERÁVIT (DEFICIT) ANTES DOS TRIBUTOS		
Tributos Incididos sobre o Superávit	7.420,62	6.284,53
SUPERÁVIT (DEFICIT) LÍQUIDO DO PERÍODO	7.420,62	6.284,53

Santo Antônio do Monte - MG, 31 de Dezembro de 2021.
Elmo Aparecido da Silveira
Presidente
Sávio Dimas de Castro
Contador
CRC/MG - 45.645/O

LAR VICENTINO DE SANTO ANTONIO DO MONTE DA SOCIEDADE DE SÃO VICENTE DE PAULO
CNPJ: 20.664.250/0001-00
DEMONSTRAÇÃO DOS FLUXOS DE CAIXAS DOS EXERCÍCIOS FINDOS EM
31 DE DEZEMBRO DE 2021 E 2020
(em Reais)

	2021	2020
FLUXO DE CAIXA DAS ATIVIDADES OPERACIONAIS		
Superávit (Deficit) do Período	7.420,62	6.284,53
Ajuste por:		
Determinação	8.610,25	11.111,88
Receita de Investimento (Aluguel)	(40.787,03)	(37.181,99)
Venda de Imobilizado - Veículos	1.830,00	(10.000,00)
Superávit (Deficit) Ajustado	23.043,84	20.214,42
(Aumento) Diminuição nos Ativos Circulantes		
Aluguel a Receber	2.036,91	(3.189,82)
Valores a Serem Utilizados - Subvenções	85.908,00	(85.908,00)
	87.944,91	(89.097,82)
Aumento (Diminuição) nos Passivos Circulantes	2.179,50	(5.409,60)
Fornecedores a Pagar	15.787,57	18.415,73
Emprestados e Financiamentos	18.906,47	(8.075,71)
Obrigações Fiscais/Trabalhistas	(3.703,67)	186,30
Outras Contas a Pagar	(8.993,82)	74.824,66
Subvenções e Ações/Contribuições Governamentais (Rec. De Convênio)	(79.358,97)	61.624,77
Fluxo de Caixa Gerado (consumido) pelas Atividades Operacionais	41.191,79	(7.255,63)
FLUXO DE CAIXA DAS ATIVIDADES DE INVESTIMENTO		
Receita de Investimento (Aluguel)	40.787,03	37.181,99
Aquisição de Bens e Direitos para o Ativo Imobilizado	(60.540,00)	(74.796,07)
Venda de Imobilizado - Ativo Imobilizado	1.830,00	10.000,00
Caixa Líquido gerado (consumido) pelas Atividades de Investimento	(17.922,97)	(27.614,08)
FLUXO DE CAIXA DAS ATIVIDADES DE FINANCIAMENTO		
Subvenções	65.397,08	(13.647,67)
Caixa Líquido gerado (consumido) pelas Atividades de Financiamento	65.397,08	(13.647,67)
Aumento (Redução) Líquido de Caixa e Equivalentes de Caixa	67.755,90	(46.518,28)
Caixa e Equivalentes de Caixa no Início do Período	153.200,39	201.777,68
Caixa e Equivalentes de Caixa no Fim do Período	153.200,39	153.200,39

Santo Antônio do Monte - MG, 31 de Dezembro de 2021.
Elmo Aparecido da Silveira
Presidente
Sávio Dimas de Castro
Contador
CRC/MG - 45.645/O

LAR VICENTINO DE SANTO ANTONIO DO MONTE DA SOCIEDADE DE SÃO VICENTE DE PAULO
CNPJ: 20.664.250/0001-00

DEMONSTRAÇÃO DAS MUTAÇÕES DO PATRIMÔNIO LÍQUIDO DOS EXERCÍCIOS FINDOS EM
31 DE DEZEMBRO DE 2021 E 2020
(em Reais)

Movimentação	Patrimônio Social	Ajuste de Exercício(s) Anterior(es)	Superávit ou Deficit do Período	TOTAL
SALDOS EM 31/DEZ/2019	1.074.167,04	-	-	1.074.167,04
Superávit do Período			6.284,53	1.080.451,57
Ajuste de Exercício Anterior			(8.284,53)	1.080.451,57
Superávit do Período Incorporado ao Patrimônio	6.284,53			1.080.451,57
SALDOS EM 31/DEZ/2020	1.080.451,57	-	-	1.080.451,57
Superávit do Período			7.420,62	1.087.872,19
Ajuste de Exercício Anterior			(7.420,62)	1.087.872,19
Superávit do Período Incorporado ao Patrimônio	7.420,62			1.087.872,19
SALDOS EM 31/DEZ/2021	1.087.872,19	-	-	1.087.872,19

Santo Antônio do Monte - MG, 31 de Dezembro de 2021.
Elmo Aparecido da Silveira
Presidente
Sávio Dimas de Castro
Contador
CRC/MG - 45.645/O

São Gotardo

P.J.: 17.837.402/0001-48
1º encerrado em: 31/12/2020

BALANÇO PATRIMONIAL

Descrição	Saldo Atual
ATIVO	4.599.540,91D
ATIVO CIRCULANTE	32.874,45D
DISPONÍVEL	32.874,45D
BANCOS CONTA MOVIMENTO	32.822,08D
SICOOB CREDISG 854-0	13.182,45D
SICOOB CREDISG 5053-9	648,50D
SICOOB CREDISG 5767-3	27,50D
SICOOB CREDISG 5970-6	18.963,63D
APLICAÇÕES FINANCEIRAS LIQUIDEZ IMEDIATA	52,37D
SICOOB CREDISG - POUPANÇA 60.082.862-0	33,75D
CAIXA ECONOMICA FEDERAL POUPANÇA 10.125-0	18,62D
ATIVO NÃO-CIRCULANTE	4.566.666,46D
INVESTIMENTOS	74.113,05D
OUTRAS PARTICIPAÇÕES SOCIETÁRIAS	74.113,05D
CAPITAL SOCIAL SICOOB CREDISG	74.113,05D
IMOBILIZADO	4.492.553,41D
IMÓVEIS	4.078.807,86D
EDIFICAÇÕES	4.078.807,86D
MÓVEIS E UTENSÍLIOS	328.054,16D
MÓVEIS E UTENSÍLIOS	328.054,16D
MÁQUINAS, EQUIPAMENTOS E FERRAMENTAS	37.266,20D
MÁQUINAS E EQUIPAMENTOS	37.178,00D
FERRAMENTAS	88,20D
VEÍCULOS	46.317,29D
VEÍCULOS	46.317,29D
BIBLIOTECA	2.107,90D
LIVROS	2.107,90D
PASSIVO	4.599.540,91C
PASSIVO CIRCULANTE	83.994,46C
OBRAÇÕES TRIBUTÁRIAS	3.864,75C
IMPOSTOS E CONTRIBUIÇÕES A RECOLHER	3.864,75C
IRRF A RECOLHER	3.864,75C
OBRAÇÕES TRABALHISTA E PREVIDENCIÁRIA	80.129,71C
OBRAÇÕES COM O PESSOAL	66.560,22C
SALÁRIOS E ORDENADOS A PAGAR	66.560,22C
OBRAÇÕES SOCIAIS	13.569,49C
INSS A RECOLHER	5.471,41C
FGTS A RECOLHER	8.098,08C
PATRIMÔNIO LÍQUIDO	4.515.546,45C
PATRIMÔNIO SOCIAL	4.165.807,90C
PATRIMÔNIO SOCIAL	4.165.807,90C
PATRIMÔNIO SOCIAL	4.165.807,90C
SUPERÁVIT OU DEFICIT N/ EXERCÍCIO	349.738,55C
SUPERÁVIT OU DEFICIT	349.738,55C
SUPERÁVIT	349.738,55C

N.P.J.: 17.837.402/0001-48

Número livro: 0016

DEMONSTRAÇÃO DO RESULTADO DO EXERCÍCIO EM 31/12/2021

REITA BRUTA		
DOAÇÕES	370.202,01	
LUGUEIS RECEBIDOS	468.985,83	
SUBVENÇÃO MUNICIPAL	343.743,80	
PROVENTADORIA INTERNOS 70 % DE REPASSE	634.691,36	1.817.623,00
REITA LÍQUIDA		1.817.623,00
CRO BRUTO		1.817.623,00
SPESAS OPERACIONAIS		(1.822.775,61)
SPESAS COM VENDAS		(254,00)
MANUTENÇÃO DE VEÍCULOS	(254,00)	(254,00)
SPESAS ADMINISTRATIVAS		
MANUTENÇÃO E REPARO	(41.172,23)	
SALÁRIOS E ORDENADOS	(943.857,66)	
13º SALÁRIO	(65.011,47)	
FÉRIAS	(44.041,89)	
FGTS	(107.589,31)	
TAXAS DIVERSAS	(2.439,01)	
MULTAS DE MORA	(1.694,76)	
ENERGIA ELÉTRICA	(43.085,20)	
ÁGUA E ESGOTO	(8.584,66)	
TELEFONE	(2.657,46)	
MATERIAL DE ESCRITÓRIO	(3.525,70)	
MATERIAL DE HIGIENE E LIMPEZA	(33.231,61)	
ASSISTÊNCIA CONTÁBIL	(16.136,64)	
SERVIÇOS PRESTADOS POR TERCEIROS	(81.439,25)	
DESPESAS COMBUSTÍVEIS E LUBRIFICANTES	(19.237,36)	
DESPESAS C/ VEÍCULOS	(3.265,50)	
DESPESAS DE MANUTENÇÃO	(12.188,98)	
DESPESAS MATERIAIS DIVERSOS	(699,05)	
DESPESA ALIMENTAÇÃO E REFEIÇÃO	(86.651,21)	
DESPESA MEDICAMENTOS, USO PESSOAL, MEDICOS E EX	(120.156,32)	
DESPESA VESTIMENTOS, CAMA MESA E BANHO	(2.000,00)	
DESPESA COM FUNERAL	(2.094,00)	
DESPESA COM GAS	(42.853,91)	
DESPESA DIVERSAS	(6.979,63)	
CONTRIBUIÇÃO DECIMAS CC LUZ	(36.562,83)	
CONVENIO UNIMED	(34.668,14)	
DESPESA COM CARTORIO	(2.849,54)	
LIMPEZA E CONSERVAÇÃO	(55.489,35)	
MANUTENÇÃO DE PROGRAMAS	(115,00)	
DESPESA BANCARIA	(2.243,84)	
RESULTADO OPERACIONAL		8.840,22
RECEITAS FINANCEIRAS		
JUROS DE APLICAÇÕES	13.983,02	13.992,83
JUROS ATIVOS (OUTROS)	9,81	

Vila Vicentina de Tiros

Lar Pousada dos Berto - Arcos

VILA VICENTINA DE TIROS
CNPJ: 20.055.356/0001-30
AV.SÃO VICENTE - 910 - CENTRO - TIROS/MG

I - BALANÇO PATRIMONIAL		
	2021	2020
ATIVO	1.287.489,58	1.294.343,09
Circulante	27.680,15	122.207,01
Caixa e Equivalentes de Caixa		
Banco C/Movimento - Recursos sem Restrição	25.726,47	119.252,47
Aplicações Financeiras - Recursos sem Restrição	1.953,68	2.955,48
INSS a Compensar	-	0,94
Não Circulante	1.259.809,43	1.172.136,08
Imobilizado	1.259.809,43	1.172.136,08
Bens Proprios sem Restrição	1.282.281,33	1.213.035,32
(-) Depreciação Acumulada	- 22.471,90	- 40.899,24
PASSIVO	1.287.489,58	1.294.343,09
Circulante	18.723,01	25.304,84
Fornecedores de bens e serviços (honorario a pagar)	642,00	352,00
Obrigações com empregados (Salario a pagar)	12.164,67	20.263,80
Obrigações Tributárias (IRPF a recolher)	96,94	9,73
Obrigações Sociais (encargos a pagar)	5.545,40	4.679,31
Outras Obrigações (honorario a pagar)	274,00	
Não Circulante		
Patrimonio Liquido	1.268.766,57	1.269.038,25
Patrimonio Social	291.200,56	291.200,56
Superavit ou Deficit Acumulado	977.566,01	977.837,69
Superavit	977.566,01	977.837,69
Deficit	-	-

Tiros, 31 de Dezembro de 2021

Maria de Lourdes Silva Ferreira
Responsavel pela Empresa
Maria de Lourdes Silva Ferreira
CPF: 025.941.096-90

MARIA EXCELSA DE SOUZA Assinado de forma digital por MARIA EXCELSA DE SOUZA FARIA:46210644600
FARIA:46210644600 Dados: 2022.07.18 10:57:22 -03'00'

Dados do Contador
Maria Excelsa de Souza Faria
RG: M2.923613
CPF: 462.106.446-00

Empresa: LAR POUSADA DOS BERTO DA SVP DE ARCOS
C.N.P.J.: 03.836.761/0001-76
Balanço encerrado em: 31/12/2021

Foixa: 0001
Emissão: 29/06/2022
Hora: 15:07:51

BALANÇO PATRIMONIAL

Descrição	Saldo Atual
ATIVO	159.658,87D
CIRCULANTE	75.640,30D
DISPONIBILIDADES	75.640,30D
CAIXA	497,15D
SICCOB 674-0	12.189,76D
CEF 978-7	1.679,58D
CEF 4460-1	4,21D
CEF 1318-0	50.000,00D
CEF 3181-2	1.570,13D
APLIC CEF 1318	3,77D
APLIC CEF 978-7	118,11D
APLIC CEF 3181-2	9.577,59D
ATIVO NÃO CIRCULANTE	84.018,57D
DEPÓSITOS JUDICIAIS	5.750,50D
DEPÓSITOS JUDICIAIS JOEL MARCELI	5.750,50D
IMOBILIZADO	78.268,07D
CONSTRUÇÕES EM ANDAMENTO	16.913,78D
TERRENOS	300,00D
MÓVEIS E UTENSÍLIOS	93.264,63D
EQUIPAMENTOS DE COMUNICAÇÃO E INFORMÁTICA	1.585,83D
BENEFICÍCIAS EM IMÓVEIS	28.802,60D
(-)DEPRECIACAO DE IMOVEIS	15.703,65C
(-)DEPRECIACAO EQUIPAMENTOS DE COMUNICAÇÃO E INFORMÁTICA	782,90C
(-)DEPRECIACAO MÓVEIS E UTENSÍLIOS	46.152,30C
PASSIVO + PATRIMÔNIO SOCIAL	159.658,87C
CIRCULANTE	82.856,24C
VINCULADO A OBRIGAÇÕES TRIBUTÁRIAS E SOCIAIS	17.142,53C
FGTS A RECOLHER	9.237,89C
INSS A RECOLHER	6.380,79C
PIS SOBRE FOLHA A RECOLHER	1.119,05C
CONTRIBUIÇÃO ASSISTENCIAL A RECOLHER	404,80C
OBRIGAÇÕES COM EMPREGADOS	41.089,17C
SALÁRIOS A PAGAR	37.224,17C
HONORÁRIOS A PAGAR	3.865,00C
OUTRAS OBRIGAÇÕES	24.624,54C
DUCENTESSIMA E MEIA A PAGAR	24.624,54C
PATRIMÔNIO SOCIAL	76.802,63C
FUNDO PATRIMONIAL	106.714,38C
FUNDO INSTITUCIONAL	106.714,38C
SUPERÁVIT OU DÉFICIT ACUMULADO	29.911,75D
SUPERÁVIT ACUMULADO	9.228,97C
DÉFICIT ACUMULADO	39.140,72D

ARCOS, 31 de Dezembro de 2021

Asilo São Vicente de Paulo São Sebastião do Paraíso

BALANÇO PATRIMONIAL			BALANÇO PATRIMONIAL			Demonstração do Resultado do Período		
Ativo	31/12/2021	31/12/2020	Passivo	31/12/2021	31/12/2020	2021	2020	
Ativo Circulante	RS 58.673,92	RS 166.943,27	Passivo Circulante	RS 287.056,04	RS 357.835,94	Receitas Operacionais		
Caixa e Equivalentes de Caixa	RS 43.097,12	RS 67.389,07	Fornecedores	RS 23.028,49	RS 12.367,36	Doações de Pessoas Físicas	RS 911.210,89	RS 553.695,68
Caixa	RS 820,09	RS 101,75	Fornecedores	RS 23.028,49	RS 12.367,36	Doações de Pessoas Jurídicas	RS 61.129,62	RS 25.924,43
Bancos Conta Movimento	RS 32.270,21	RS 44.581,12	Outras Obrigações Bancárias	RS 16.263,15	RS 21.928,72	Doações de Mensalidades	RS 30.495,00	RS 31.125,00
Bancos Cta Movto - Recursos Convênios	RS 10.006,82	RS 22.406,20	Chèques a Compensar	RS 16.263,15	RS 21.928,72	Receita Prefeitura Municipal Resasse	RS 71.807,04	RS 77.790,98
Cartão Rec Emerg Covid - MMFDH/FBB	RS -	RS 98.554,20	Emprestimos e Financiamentos	RS 25.513,21	RS 26.823,61	Receita de Promoções e Festas	RS 60.420,00	RS 56.740,00
Cartão Rec Emerg Covid - MMFDH/FBB	RS -	RS 98.554,20	Emprestimos Bancários	RS 20.847,00	RS 20.847,00	Receita com Aluguel de Imóveis	RS 174.245,50	RS 163.698,00
Realizável a Curto Prazo	RS 15.576,80	RS 1.000,00	Emprestimos Consignados	RS 4.666,21	RS 6.776,61	Receita Contribuição dos Internos	RS 577.272,22	RS 512.478,44
Adiantamentos de Férias	RS 5.356,80	RS 1.000,00	Obrigações Fiscais	RS 2.842,94	RS 2.077,15	Receita de Energia Fotovoltaica Cemig	RS 23.182,25	RS 3.968,32
Depósitos Bloqueados Paraisocred 707-2	RS 10.220,00	RS 1.000,00	ISS Retido a Recolher	RS 337,83	RS 276,58	Outras Receitas	RS -	RS 178,02
Ativo Não Circulante	RS 1.376.623,48	RS 981.092,33	INSS Retido a Recolher	RS 1.012,99	RS 903,90	Receitas p/ Subvenções e Convênios	RS 5.705,48	RS 5.066,94
Investimentos	RS 6.509,01	RS 6.509,01	JRRF a Recolher	RS 1.423,22	RS 1.900,46	Convênio Prefeitura Sec Saúde Desan. Social 08/2020	RS 119.996,38	RS 120.014,58
Telefones	RS 0,01	RS 0,01	Contrib. Social Retida a Recolher	RS 168,90	RS 190,46	Subvenção da Cemig	RS -	RS 2.784,16
Quotas Cooperativa Paraisocred	RS 6.509,00	RS 6.509,00	Obrig. Trab. e Previdenciária	RS 72.505,92	RS 71.765,47	Receita Convênio Sedes Sigon 89/2019	RS 16.757,48	RS 6.198,96
Imobilizado	RS 1.411.839,20	RS 980.740,26	FGTS a Recolher	RS 8.276,59	RS 7.981,61	Convênio Prefeitura Sec Saúde Desan. Social 08/2020	RS 12.403,00	RS 60.054,92
Computadores e Periféricos	RS 12.837,00	RS 12.837,00	INSS a Recolher	RS 3.903,34	RS 5.350,03	Receita Recursos Min Mulher Cidadania Fud Bco Brasil	RS 42.432,04	RS 33.798,40
Máquinas e Equipamentos	RS 96.596,88	RS 96.596,88	Salários a Pagar	RS 60.325,99	RS 58.423,83	Total das Receitas	RS 2.197.066,70	RS 1.643.413,11
Móveis e Utensílios	RS 135.189,52	RS 111.063,58	Outras Obrigações	RS 7.000,00	RS 7.000,00	Custos e Despesas Operacionais	RS 801.134,77	RS 742.271,11
Roupas, Colchões e Similares	RS 20.865,45	RS 20.865,45	Adiantamento Aquisição de Imóvel	RS 7.000,00	RS 7.000,00	Férias	RS 66.986,86	RS 65.084,17
Veículos	RS 127.889,99	RS 125.889,99	Outras Contas a Pagar	RS 129.795,51	RS 95.113,23	Rescisões de Contrato de Trabalho	RS 50.121,54	RS 42.174,23
Terrenos	RS 601.172,35	RS 310.827,35	Serviços de Terceiros a Pagar	RS 1.009,90	RS 1.158,30	INSS	RS 20,34	RS 33,08
Imóveis	RS 28.093,20	RS 28.093,20	Contribuição Conselho Central a Pagar	RS 128.363,06	RS 93.954,93	FGTS	RS 94.017,23	RS 89.340,58
Equipamentos de Fisioterapia	RS 70.102,80	RS 70.102,80	Recursos de Convênios a Realizar	RS 10.006,82	RS 120.860,40	Água e Esgoto	RS 10.967,09	RS 4.754,54
Sistema de Prevenção de Incêndio	RS 3.444,00	RS 3.444,00	Recursos Convênio Pref Municipal TAC 01/2018	RS 10.006,82	RS 10.000,00	Energia Elétrica	RS 36.472,90	RS 65.458,95
Equipamentos de Segurança	RS 38.128,00	RS 38.128,00	Recursos Convênio Pref Sec. De Saúde TAC 08/2020	RS 10.009,82	RS 12.403,00	Material de Limpeza	RS 23.900,48	RS 65.935,84
Equipamentos Médicos	RS 201.200,00	RS 201.200,00	Recursos Emergencial Min Mulher / Fund Bco Brasil	RS -	RS 98.554,20	Manutenção e Conservação	RS 980,00	RS 954,20
Sistema de Energia Fotovoltaica	RS (41.724,73)	RS (6.156,94)	Passivo Não Circulante	RS 254.876,10	RS 240.823,63	Bens de Pequeno Valor	RS 1.319,49	RS 750,00
Depreciação Acumulada	RS (25.276,94)	RS (6.156,94)	Receitas Diferidas	RS 234.407,74	RS 195.043,06	Serviços de Terceiros "PJ"	RS 37.381,07	RS 37.989,62
Depreciação Sistema Energia Fotovoltaica	RS (1.972,35)	RS -	Receitas Diferidas Conv Sigon 89/2019	RS 178.285,58	RS 195.043,06	continua...		
Depreciação de Móveis e Utensílios	RS (3.016,02)	RS -	Receitas Diferidas Rec Emerg Covid MMFDH/FBB	RS 56.122,16	RS 195.043,06			
Depreciação de Equipamentos Médicos	RS (118,36)	RS -	Emprestimos e Financiamentos	RS 20.287,36	RS 45.780,57			
Depreciação de Veículos	RS (10.341,05)	RS -	Emprestimos Bancários	RS 15.635,13	RS 36.482,13			
Depreciação de Imóveis	RS -	RS -	Emprestimos Consignados	RS 4.632,23	RS 9.298,44			
Total do Ativo	RS 1.435.297,40	RS 1.148.035,60	Patrimônio Liquido	RS 893.566,26	RS 549.376,83			
			Patrimônio Social	RS 893.566,26	RS 549.376,83			
			Total do Passivo	RS 1.435.297,40	RS 1.148.035,60			

Asilo São Vicente de Paulo
Escritório de Contabilidade Pessoai
Leonardo Borges de Souza
Presidente
CRC MG021817/O-4

Asilo São Vicente de Paulo
Escritório de Contabilidade Pessoai
Luiz Gonzaga Pessoai
Presidente
CRC MG021817/O-4

BALANÇO PATRIMONIAL			Demonstração do Fluxo de Caixa nos Exercícios findos em 31 de Dezembro 2021 e 2020		
Continuação.....	2021	2020	2021	2020	
Material de Consumo	RS 42.100,12	RS 35.379,51	Atividades Operacionais		
Medicamentos e Material Hospitalar	RS 195.880,35	RS 22.400,00	Superavit/(Deficit) do Exercício	RS 344.190,23	RS 17.811,83
Toalhas Colchões e Asemelhados	RS 56.227,14	RS 53.187,29	Itens que não afetaram o caixa:		
Genêros Alimentícios	RS 11.813,94	RS 6.959,19	Depreciação	RS 35.567,79	RS 6.156,94
Combustíveis e Lubrificantes	RS 3.923,60	RS 800,76	Aumento do Patrimônio Social	RS 0,00	RS -4.909,73
Despesas com veículos	RS 47.181,92	RS 27.176,06	Aumento (redução) nos direitos realizáveis a curto prazo	RS 14.576,80	RS 2.178,85
Manutenção e Conservação de Imóveis	RS 58.943,01	RS 45.945,25	Aumento (redução) nas obrigações - Passivo Circulante	RS 70.779,90	RS 71.664,53
Serviços Médicos - PF	RS 43.406,70	RS 41.433,88	Aumento (redução) nas obrigações-Passivo Não Circulante	RS 13.851,47	RS 221.102,89
Serviços Médicos - PJ	RS 12.210,00	RS 8.880,00	Caixa gerado pelas operações	RS 308.252,79	RS 170.776,25
Despesas com Gas	RS 34.408,13	RS 6.156,94	Atividades de Investimentos		
Contribuição Conselho Central de Passos	RS 35.567,79	RS 6.156,94	Aquisições de imobilizado	RS 431.098,94	RS 202.500,00
Depreciação e Amortização	RS -	RS -	Caixa das atividades de investimento	RS 431.098,94	RS 202.500,00
Despesas Administrativas			FLUXO DE CAIXA LÍQUIDO	RS 122.846,15	RS 31.723,76
Material de Escritório e Expediente	RS 7.245,09	RS 5.861,63	Saldo inicial do caixa e equivalente a caixa	RS 165.943,27	RS 197.667,02
Telefone	RS 5.736,59	RS 7.507,92	Saldo final do caixa e equivalente a caixa	RS 43.097,12	RS 165.943,27
Manutenção e Conservação de Computadores	RS 260,80	RS 3.629,40	VARIACÃO EM CAIXA OU EQUIVALENTES EM CAIXA	RS 122.846,15	RS 31.723,76
Impostos e Taxas Diversos	RS 2.600,00	RS 2.555,46			
Conselho Regional de Medicina	RS 911,00	RS 911,00			
Despesas Financeiras	RS 15.801,33	RS 12.373,74			
Juros, Multas e IOF	RS 3.159,41	RS 8.774,42			
Despesas Bancárias	RS -	RS -			
Multas	RS -	RS -			
Total das Despesas	RS 1.782.876,47	RS 1.625.601,28			
Superavit/Deficit do Período	RS 344.190,23	RS 17.811,83			

São Sebastião do Paraíso, MG, 31 de dezembro de 2021

Asilo São Vicente de Paulo
Escritório de Contabilidade Pessoai
Leonardo Borges de Souza
Presidente
CRCMG 021817/O-4

Asilo São Vicente de Paulo
Escritório de Contabilidade Pessoai
Luiz Gonzaga Pessoai
Presidente
CRCMG 021817/O-4

PRESTAÇÃO DE CONTAS DAS UNIDADES VICENTINAS

Lar São Vicente de Lagoa da Prata

Empresa: LAR SAO VICENTE DE LAGOA DA PRATA
C.N.P.J.: 21.995.527/0001-73
Endereço: Rua PIAULI, 69, MARILIA, LAGOA DA PRATA/MG, CEP 35592-210
Balanco encerrado em: 31/12/2021

Folha: 0001

BALANÇO PATRIMONIAL

Descrição	2021 31/12/2021	2020 31/12/2020
ATIVO		
ATIVO CIRCULANTE		
DISPONIBILIDADES	199.892,07D	185.639,47D
CADA	2.022,67D	0,00
BANCO C/MOVIMENTO - RECURSOS SEM RESTRIÇÃO	13.657,65D	12.766,41D
BANCO C/MOVIMENTO - RECURSOS COM RESTRIÇÃO	1.816,69D	24.890,32D
APLICAÇÕES FINANCEIRAS - RECURSOS SEM RESTRIÇÃO	182.395,06D	43.551,77D
APLICAÇÕES FINANCEIRAS - RECURSOS COM RESTRIÇÃO	0,00	104.430,97D
DIREITOS REALIZÁVEIS A CURTO PRAZO	12.712,91D	0,00
ADIANTEMENTOS A EMPREGADOS	12.712,91D	0,00
TOTAL ATIVO CIRCULANTE	212.604,98D	185.639,47D
ATIVO NÃO CIRCULANTE		
INVESTIMENTOS	12.570,30D	12.562,35D
PARTICIPAÇÕES EM OUTRAS EMPRESAS	12.570,30D	12.562,35D
IMOBILIZADO	956.682,90D	878.118,79D
BENS SEM RESTRIÇÃO	1.160.215,38D	1.081.651,27D
(-) DEPRECIACÃO ACUMULADA DE BENS SEM RESTRIÇÃO	203.532,48C	203.532,48C
TOTAL ATIVO NÃO CIRCULANTE	969.253,20D	890.681,14D
TOTAL ATIVO	1.181.858,18D	1.076.320,61D
PASSIVO + PATRIMÔNIO LÍQUIDO		
PASSIVO CIRCULANTE		
FORNecedores DE BENS E SERVIÇOS	8.475,98C	3.531,42C
FORNecedores DE BENS E SERVIÇOS	8.475,98C	3.531,42C
OBRIGAÇÕES TRIBUTÁRIAS	203,84C	137,36C
OBRIGAÇÕES TRIBUTÁRIAS	203,84C	137,36C
OBRIGAÇÕES TRABALHISTAS E PREVIDENCIÁRIAS	72.226,94C	94.462,75C
OBRIGAÇÕES SOCIAIS	9.619,87C	8.302,22C
OBRIGAÇÕES COM EMPREGADOS	0,00	45.864,77C
PROVISÕES PARA FÉRIAS E 13º SALÁRIO	62.607,07C	40.295,76C
OUTRAS OBRIGAÇÕES	15.242,16C	16.949,99C
CREDORES DIVERSOS	2.700,00C	1.500,00C
CHEQUES A COMPENSAR	1.853,33C	12.502,88C
CONTRIBUIÇÃO ASSISTENCIAL A RECOLHER	9.988,83C	2.317,11C
CONTAS A PAGAR	700,00C	630,00C
TOTAL PASSIVO CIRCULANTE	96.148,92C	115.081,52C
PASSIVO NÃO CIRCULANTE		
EMPRÉSTIMOS E FINANCIAMENTOS A PAGAR	50.516,25C	71.681,25C
TOTAL PASSIVO NÃO CIRCULANTE	50.516,25C	71.681,25C
PATRIMÔNIO LÍQUIDO		
PATRIMÔNIO SOCIAL	713.097,71C	713.097,71C
PATRIMÔNIO SOCIAL	713.097,71C	713.097,71C
SUPERÁVIT OU DÉFICIT ACUMULADO	176.460,13C	79.837,49C
SUPERÁVIT OU DÉFICIT ACUMULADO	176.460,13C	79.837,49C
SUPERÁVIT OU DÉFICIT DO EXERCÍCIO	145.635,17C	96.612,72C
SUPERÁVIT OU DÉFICIT DO EXERCÍCIO	145.635,17C	96.612,72C
AJUSTE DE EXERCÍCIOS ANTERIORES	0,00	9,92C
AJUSTE DE EXERCÍCIOS ANTERIORES	0,00	9,92C
TOTAL PATRIMÔNIO LÍQUIDO	1.035.193,01C	889.557,84C
TOTAL PASSIVO + PATRIMÔNIO LÍQUIDO	1.181.858,18C	1.076.320,61C

Declaro, sob as penas da lei, que as informações aqui contidas, são verdadeiras e me responsabilizo por todas elas.

José Olímpio Pedrosa de Oliveira
Presidente
CPF: 257.584.206-97

Declaro, sob as penas da lei, que as informações aqui contidas, refletem a documentação que me foi entregue, são verdadeiras e me responsabilizo por todas elas.

RENALDO CESAR F. DE CASTRO
TC - CRC: 064376/06-MG
CPF: 484.426.826-00

Empresa: LAR SAO VICENTE DE LAGOA DA PRATA
C.N.P.J.: 21.995.527/0001-73
Endereço: Rua PIAULI, 69, MARILIA, LAGOA DA PRATA/MG, CEP 35592-210

Folha: 0002

DEMONSTRAÇÃO DO RESULTADO DO EXERCÍCIO EM 31/12/2021

Descrição	2021	2020
SUPERAVIT/DÉFICIT DO PERÍODO	145.635,17	96.612,72
SUPERAVIT LÍQUIDO DO EXERCÍCIO	145.635,17	96.612,72

Declaro, sob as penas da lei, que as informações aqui contidas, são verdadeiras e me responsabilizo por todas elas.

José Olímpio Pedrosa de Oliveira
Presidente
CPF: 257.584.206-97

Declaro, sob as penas da lei, que as informações aqui contidas, refletem a documentação que me foi entregue, são verdadeiras e me responsabilizo por todas elas.

RENALDO CESAR F. DE CASTRO
TC - CRC: 064376/06-MG
CPF: 484.426.826-00

Empresa: CONSELHO METROPOLITANO DE FORMIGA SSVF
C.N.P.J.: 23.781.768/0001-45

Folha: 0002
Número Livro: 0001
Emissão: 01/02/2022
Hora: 08:40

DEMONSTRAÇÃO DO RESULTADO DO EXERCÍCIO EM 31/12/2021

RECEITAS DIVERSAS	4.710,86	
DOAÇÕES INCONDICIONAIS		
RECEITA LÍQUIDA	4.710,86	5.806,06
SUPERAVIT BRUTO	5.806,06	5.806,06
DESPESAS OPERACIONAIS	(341.726,46)	(341.726,46)
DESPESAS COM FOLHA DE PAGAMENTO		
SALÁRIOS	(190.287,51)	
13º SALÁRIO	(14.347,82)	
FÉRIAS	(20.629,99)	
SEGURO DE VIDA	(339,20)	
INSS	(41.936,13)	
F075	(14.590,57)	
F075/SOBRE FOLHA DE PAGAMENTO	(1.826,31)	
CONTRIBUIÇÃO SINDICAL PATRONAL	(6.845,89)	
BENEFÍCIOS	(120,00)	
DESPESAS ADMINISTRATIVAS		
CONSERVAÇÃO DE EQUIPAMENTOS	(3.264,84)	
INTERNET	(831,34)	
TELEFONES E CORREIOS	(4.406,28)	
ALUGUÉIS	(24,46)	
DESPESAS DE CARTÓRIO	(2.325,07)	
MATERIAL DE LIMPEZA	(299,02)	
MATERIAL DE ESCRITÓRIO	(4.483,84)	
MANUTENÇÃO	(4.207,22)	
ÁGUA	(1.887,04)	
DESPESAS DE VEÍCULOS	(2.043,77)	
VIAGENS E ESTADAS	(2.297,46)	
SEGUROS - VEÍCULOS	(7.324,65)	
PROJETO EDUCAÇÃO	(15.152,65)	
MATERIAIS	(2.356,49)	
RECEITAS FINANCEIRAS		
RENDIMENTOS DE FUNDOS DE INVESTIMENTOS FINANCEIRAS	9.285,26	9.285,26
OUTRAS DESPESAS OPERACIONAIS		
ALIMENTAÇÃO	(7.237,14)	
APRECIAMENTO PROFISSIONAL	(2.921,30)	
HONORÁRIOS PROFISSIONAIS	(8.890,00)	
AUTONOMOS	(4.090,59)	
DEPRECIACÃO DE BENS IMÓVEIS	(19.821,45)	
COMBUSTÍVEIS E LUBRIFICANTES	(128,10)	
MANUTENÇÃO DE VEÍCULOS	(90,00)	
AUDITORIA EXTERNA	(1.100,00)	
ALOCAÇÃO DE RECURSOS INDIRETOS	(24.411,19)	
ASSISTÊNCIA À SAÚDE	(863,65)	
OUTRAS DESPESAS NÃO OPERACIONAIS		
TARIFAS BANCÁRIAS	(72,65)	(72,65)
OUTRAS RECEITAS OPERACIONAIS		
CONTRIBUIÇÃO 2,5 %	351.574,09	
RESULTADO OPERACIONAL	144.177,74	144.177,74
DESPESAS NÃO OPERACIONAIS		
TARIFAS BANCÁRIAS	(1.202,41)	(1.202,41)
RESULTADO ANTES DE PROVISÕES	142.975,33	142.975,33
SUPERAVIT	142.975,33	142.975,33

Sistema licenciado para CONDROS CONTABILIDADE GERAL S/S LTDA

José Geraldo Maia Alonso
Presidente CM Formiga
CPF: 484.385.886-48

Empresa: LAR SAO VICENTE DE LAGOA DA PRATA
C.N.P.J.: 21.995.527/0001-73
Endereço: Rua PIAULI, 69, MARILIA, LAGOA DA PRATA/MG, CEP 35592-210

Folha: 0001

DEMONSTRAÇÃO DO RESULTADO DO EXERCÍCIO EM 31/12/2021

Descrição	2021	2020
RECEITAS OPERACIONAIS COM RESTRIÇÃO	324.217,67	325.421,77
Programa (Atividades) de Assistência Social	321.917,44	325.164,45
PROGRAMA (ATIVIDADES) DE ASSISTÊNCIA SOCIAL	321.917,44	325.164,45
Rendimentos Financeiros	2.300,23	257,32
RENDIMENTOS FINANCEIROS	2.300,23	257,32
RECEITAS OPERACIONAIS SEM RESTRIÇÃO	960.391,36	1.071.787,33
Contribuições	517.815,00	464.298,00
CONTRIBUIÇÕES	517.815,00	464.298,00
Doações Voluntárias	217.073,37	197.759,71
DOAÇÕES VOLUNTÁRIAS	217.073,37	197.759,71
Rendimentos Financeiros	5.241,55	1.157,74
RENDIMENTOS FINANCEIROS	5.241,55	1.157,74
Receitas com Promoções e Eventos	15.988,72	46.900,04
RECEITAS COM PROMOÇÕES E EVENTOS	15.988,72	46.900,04
Receita de Imóveis Doados	204.272,72	198.135,52
RECEITA DE IMÓVEIS DOADOS	204.272,72	198.135,52
Receita de Prestação de Serviços	0,00	4.160,00
RECEITA DE PRESTAÇÃO DE SERVIÇOS	0,00	4.160,00
Receitas com Isenções	0,00	159.376,32
RECEITAS COM ISENÇÕES	0,00	159.376,32
CUSTOS E DESPESAS COM PROGRAMAS	(379.675,64)	(213.893,91)
Assistência Social	(379.675,64)	(213.893,91)
CONVENIO	(379.675,64)	(213.893,91)
RESULTADO BRUTO	904.933,39	1.183.315,19
DESPESAS OPERACIONAIS	(758.886,16)	(1.085.779,25)
Despesas Assistência Social	(758.245,81)	(1.085.779,25)
DESPESAS COM PESSOA	(80.487,87)	(724.318,73)
DESPESAS DE MANUTENÇÃO	(377.757,14)	(361.460,52)
Despesas Tributárias	(641,15)	0,00
IMPOSTOS, TAXAS E CONTRIBUIÇÕES	(641,15)	0,00
RESULTADO FINANCEIRO	(412,06)	(923,22)
Despesas Financeiras	(412,06)	(923,22)
DESPESAS FINANCEIRAS	(412,06)	(923,22)

Conselho Metropolitano de Formiga

Empresa: LAR SAO VICENTE DE LAGOA DA PRATA
C.N.P.J.: 21.995.527/0001-73
Endereço: Rua PIAULI, 69, MARILIA, LAGOA DA PRATA/MG, CEP 35592-210
Balanco encerrado em: 31/12/2021

Folha: 0001

BALANÇO PATRIMONIAL

Descrição	2021 31/12/2021	2020 31/12/2020
ATIVO		
ATIVO CIRCULANTE		
DISPONIBILIDADES	199.892,07D	185.639,47D
CADA	2.022,67D	0,00
BANCO C/MOVIMENTO - RECURSOS SEM RESTRIÇÃO	13.657,65D	12.766,41D
BANCO C/MOVIMENTO - RECURSOS COM RESTRIÇÃO	1.816,69D	24.890,32D
APLICAÇÕES FINANCEIRAS - RECURSOS SEM RESTRIÇÃO	182.395,06D	43.551,77D
APLICAÇÕES FINANCEIRAS - RECURSOS COM RESTRIÇÃO	0,00	104.430,97D
DIREITOS REALIZÁVEIS A CURTO PRAZO	12.712,91D	0,00
ADIANTEMENTOS A EMPREGADOS	12.712,91D	0,00
TOTAL ATIVO CIRCULANTE	212.604,98D	185.639,47D
ATIVO NÃO CIRCULANTE		
INVESTIMENTOS	12.570,30D	12.562,35D
PARTICIPAÇÕES EM OUTRAS EMPRESAS	12.570,30D	12.562,35D
IMOBILIZADO	956.682,90D	878.118,79D
BENS SEM RESTRIÇÃO	1.160.215,38D	1.081.651,27D
(-) DEPRECIACÃO ACUMULADA DE BENS SEM RESTRIÇÃO	203.532,48C	203.532,48C
TOTAL ATIVO NÃO CIRCULANTE	969.253,20D	890.681,14D
TOTAL ATIVO	1.181.858,18D	1.076.320,61D
PASSIVO + PATRIMÔNIO LÍQUIDO		
PASSIVO CIRCULANTE		
FORNecedores DE BENS E SERVIÇOS	8.475,98C	3.531,42C
FORNecedores DE BENS E SERVIÇOS	8.475,98C	3.531,42C
OBRIGAÇÕES TRIBUTÁRIAS	203,84C	137,36C
OBRIGAÇÕES TRIBUTÁRIAS	203,84C	137,36C
OBRIGAÇÕES TRABALHISTAS E PREVIDENCIÁRIAS	72.226,94C	94.462,75C
OBRIGAÇÕES SOCIAIS	9.619,87C	8.302,22C
OBRIGAÇÕES COM EMPREGADOS	0,00	45.864,77C
PROVISÕES PARA FÉRIAS E 13º SALÁRIO	62.607,07C	40.295,76C
OUTRAS OBRIGAÇÕES	15.242,16C	16.949,99C
CREDORES DIVERSOS	2.700,00C	1.500,00C
CHEQUES A COMPENSAR	1.853,33C	12.502,88C
CONTRIBUIÇÃO ASSISTENCIAL A RECOLHER	9.988,83C	2.317,11C
CONTAS A PAGAR	700,00C	630,00C
TOTAL PASSIVO CIRCULANTE	96.148,92C	115.081,52C
PASSIVO NÃO CIRCULANTE		
EMPRÉSTIMOS E FINANCIAMENTOS A PAGAR	50.516,25C	71.681,25C
TOTAL PASSIVO NÃO CIRCULANTE	50.516,25C	71.681,25C
PATRIMÔNIO LÍQUIDO		
PATRIMÔNIO SOCIAL	713.097,71C	713.097,71C
PATRIMÔNIO SOCIAL	713.097,71C	713.097,71C
SUPERÁVIT OU DÉFICIT ACUMULADO	176.460,13C	79.837,49C
SUPERÁVIT OU DÉFICIT ACUMULADO	176.460,13C	79.837,49C
SUPERÁVIT OU DÉFICIT DO EXERCÍCIO	145.635,17C	96.612,72C
SUPERÁVIT OU DÉFICIT DO EXERCÍCIO	145.635,17C	96.612,72C
AJUSTE DE EXERCÍCIOS ANTERIORES	0,00	9,92C
AJUSTE DE EXERCÍCIOS ANTERIORES	0,00	9,92C
TOTAL PATRIMÔNIO LÍQUIDO	1.035.193,01C	889.557,84C
TOTAL PASSIVO + PATRIMÔNIO LÍQUIDO	1.181.858,18C	1.076.320,61C

Declaro, sob as penas da lei, que as informações aqui contidas, são verdadeiras e me responsabilizo por todas elas.

José Olímpio Pedrosa de Oliveira
Presidente
CPF: 257.584.206-97

Declaro, sob as penas da lei, que as informações aqui contidas, refletem a documentação que me foi entregue, são verdadeiras e me responsabilizo por todas elas.

RENALDO CESAR F. DE CASTRO
TC - CRC: 064376/06-MG
CPF: 484.426.826-00

Empresa: CONSELHO METROPOLITANO DE FORMIGA SSVF
C.N.P.J.: 23.781.768/0001-45

Folha: 0003
Número Livro: 0001
Emissão: 01/02/2022
Hora: 08:40

DEMONSTRAÇÃO DO RESULTADO DO EXERCÍCIO EM 31/12/2021

OUTRAS RECEITAS OPERACIONAIS		
CONTRIBUIÇÃO 10 %	188.454,86	540.028,95
RESULTADO OPERACIONAL	144.177,74	144.177,74
DESPESAS NÃO OPERACIONAIS		
TARIFAS BANCÁRIAS	(1.202,41)	(1.202,41)
RESULTADO ANTES DE PROVISÕES	142.975,33	142.975,33
SUPERAVIT	142.975,33	142.975,33



Cláudia de Freitas Pinto
CONTADOR
CPF: 040.319.396-63
CRC/MG 098115